

## Tworzenie kont użytkowników oraz nadawanie im uprawnień w Windows Server 2008 R2

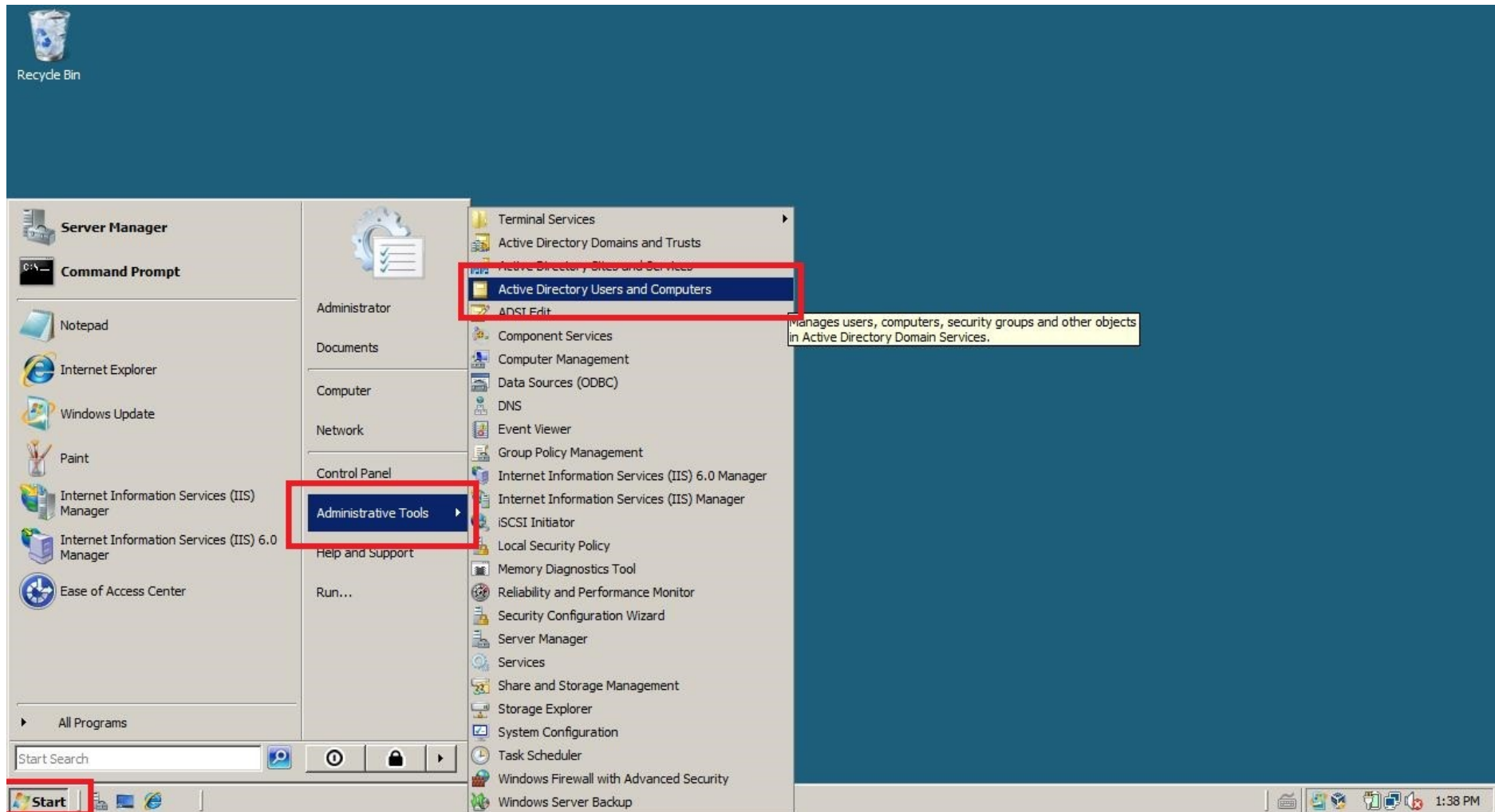

Rysunek 1 Tworzymy nowego "usera" Start - zarządzaj serwerem - Active Directory users and computers

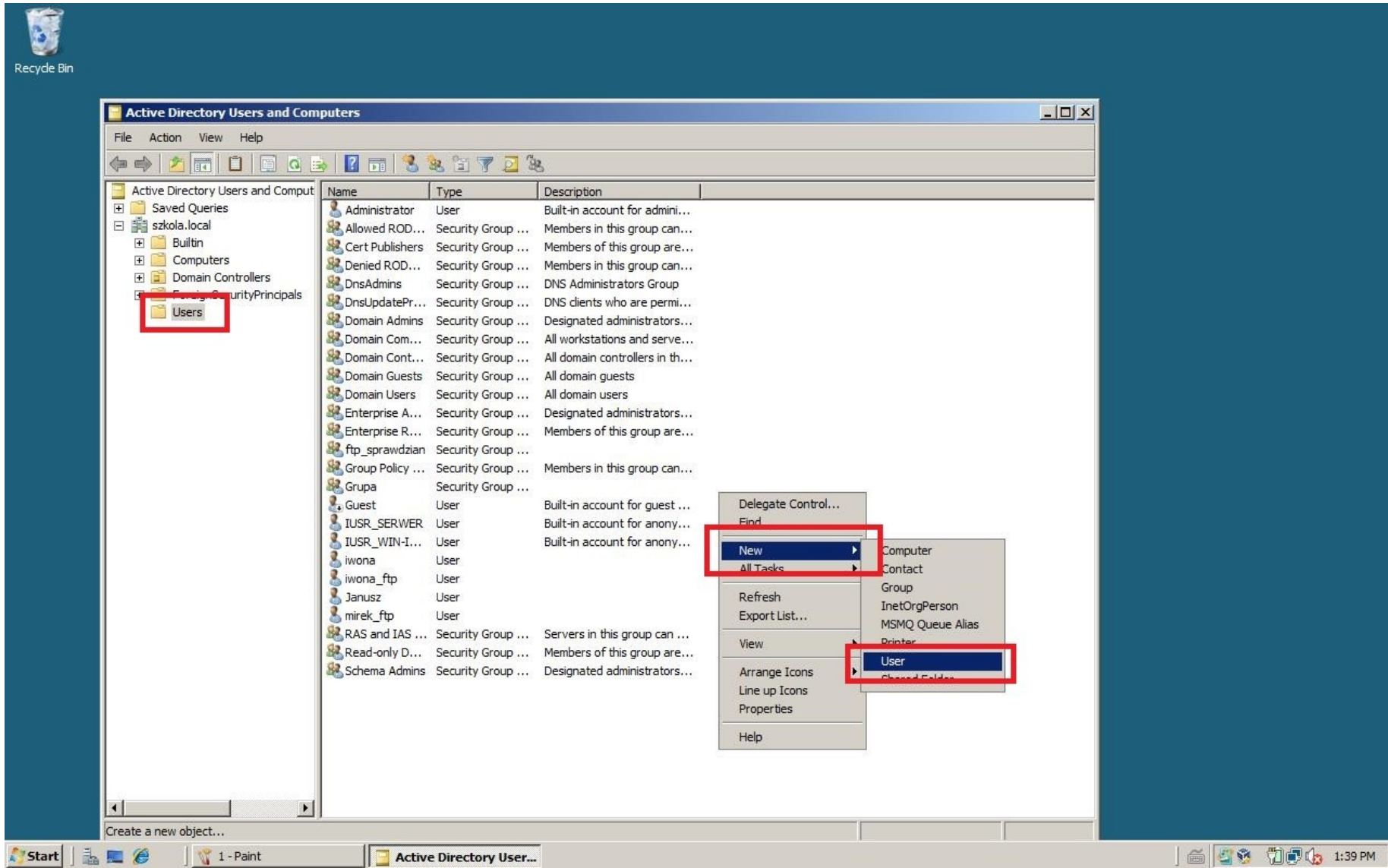

Rysunek 2 Powtórka z lekcji

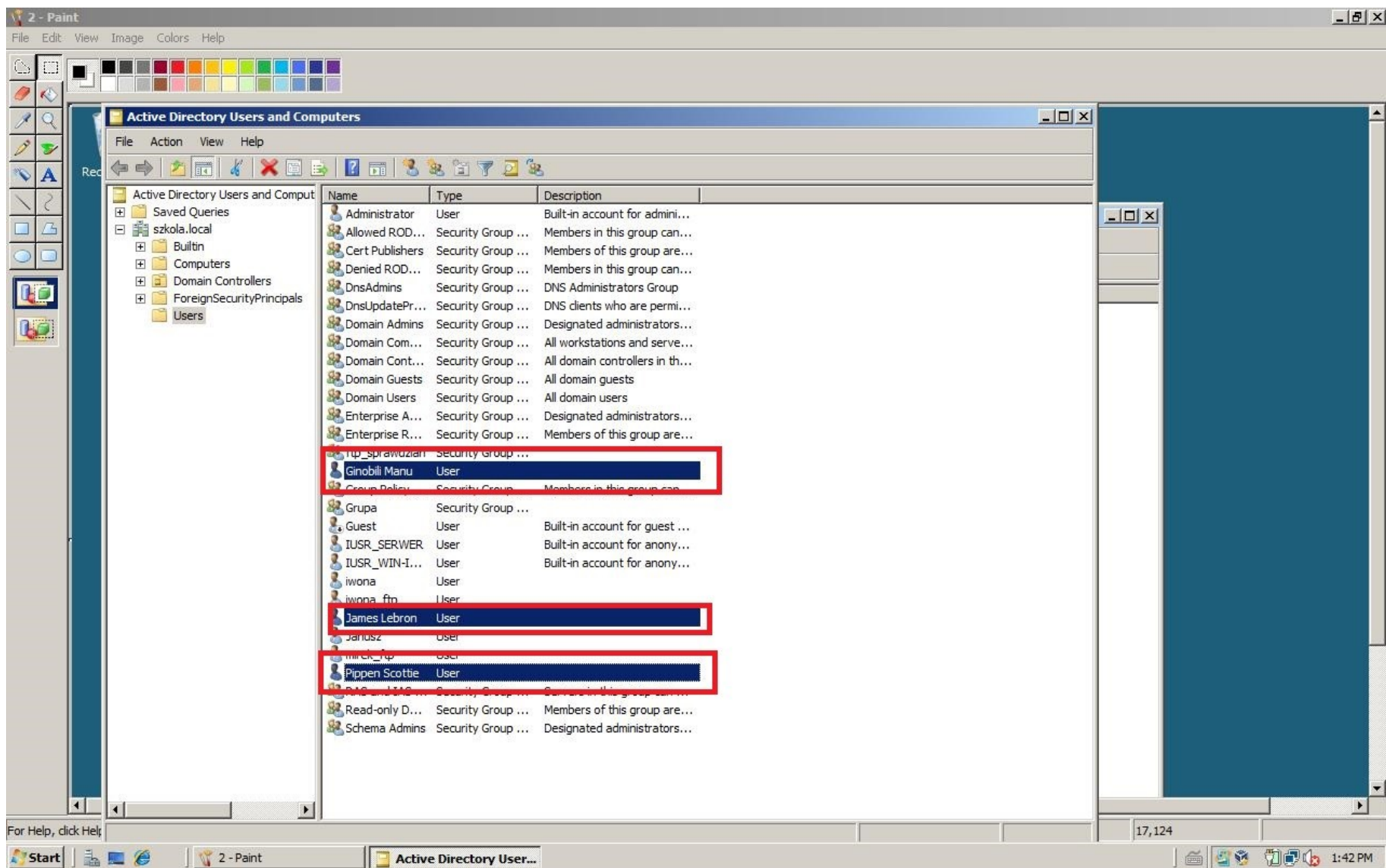

Rysunek 3 Trzech userów utworzonych - pamiętajcie o polu "logon name" na to będziecie się logować

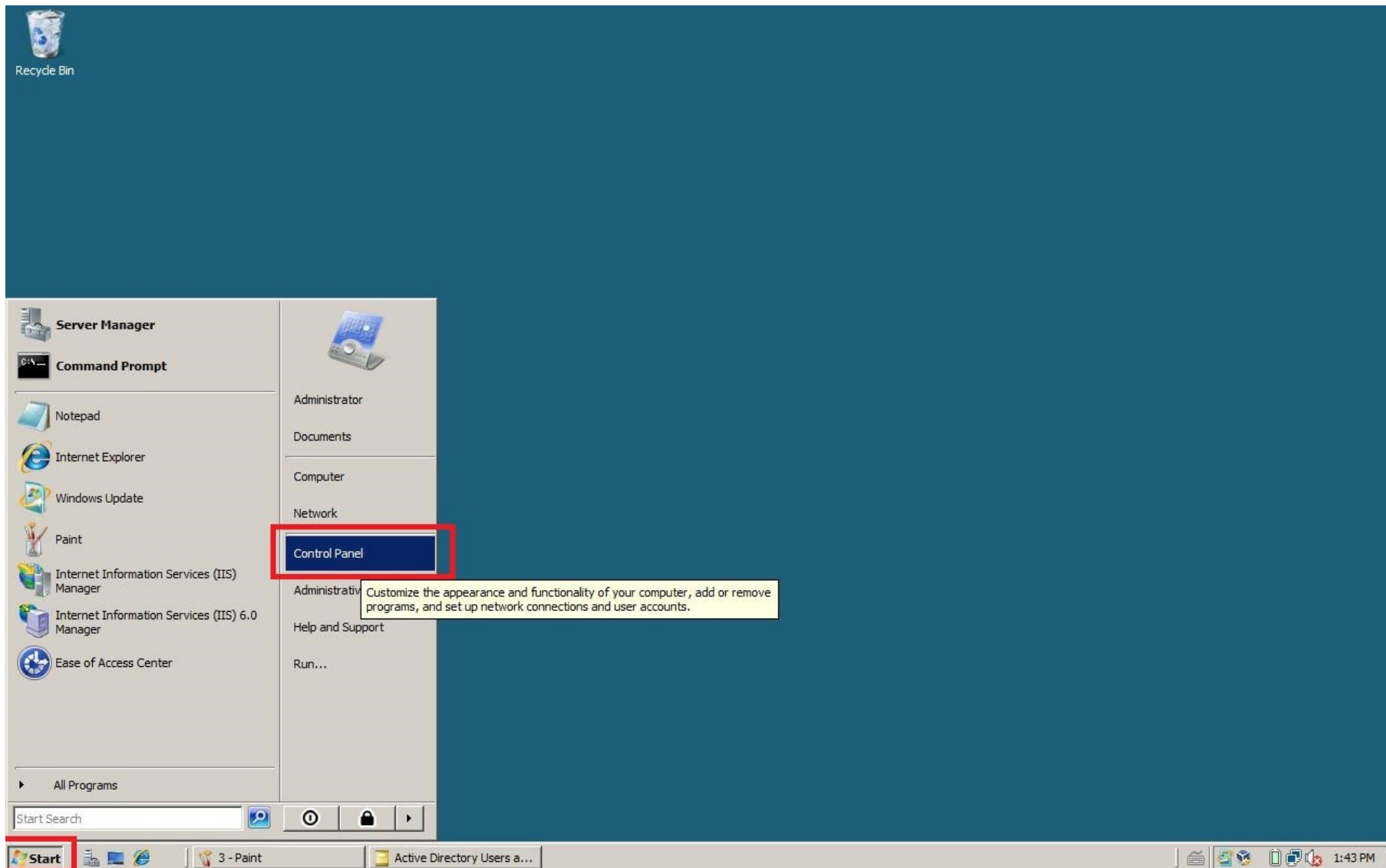

Rysunek 4 Tworzymy konta: Start - Control panel

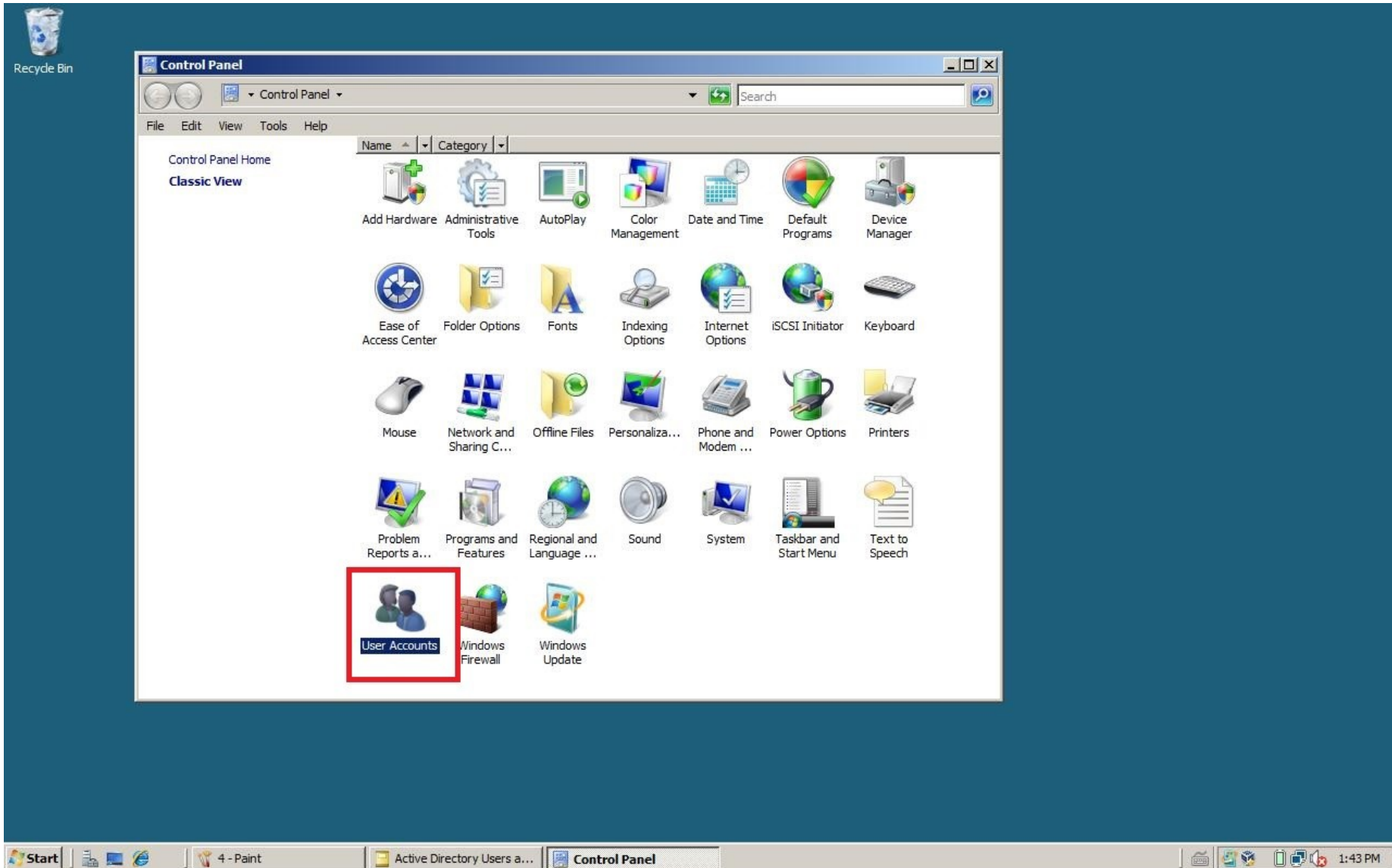

Rysunek 5 Kategoria User Accounts

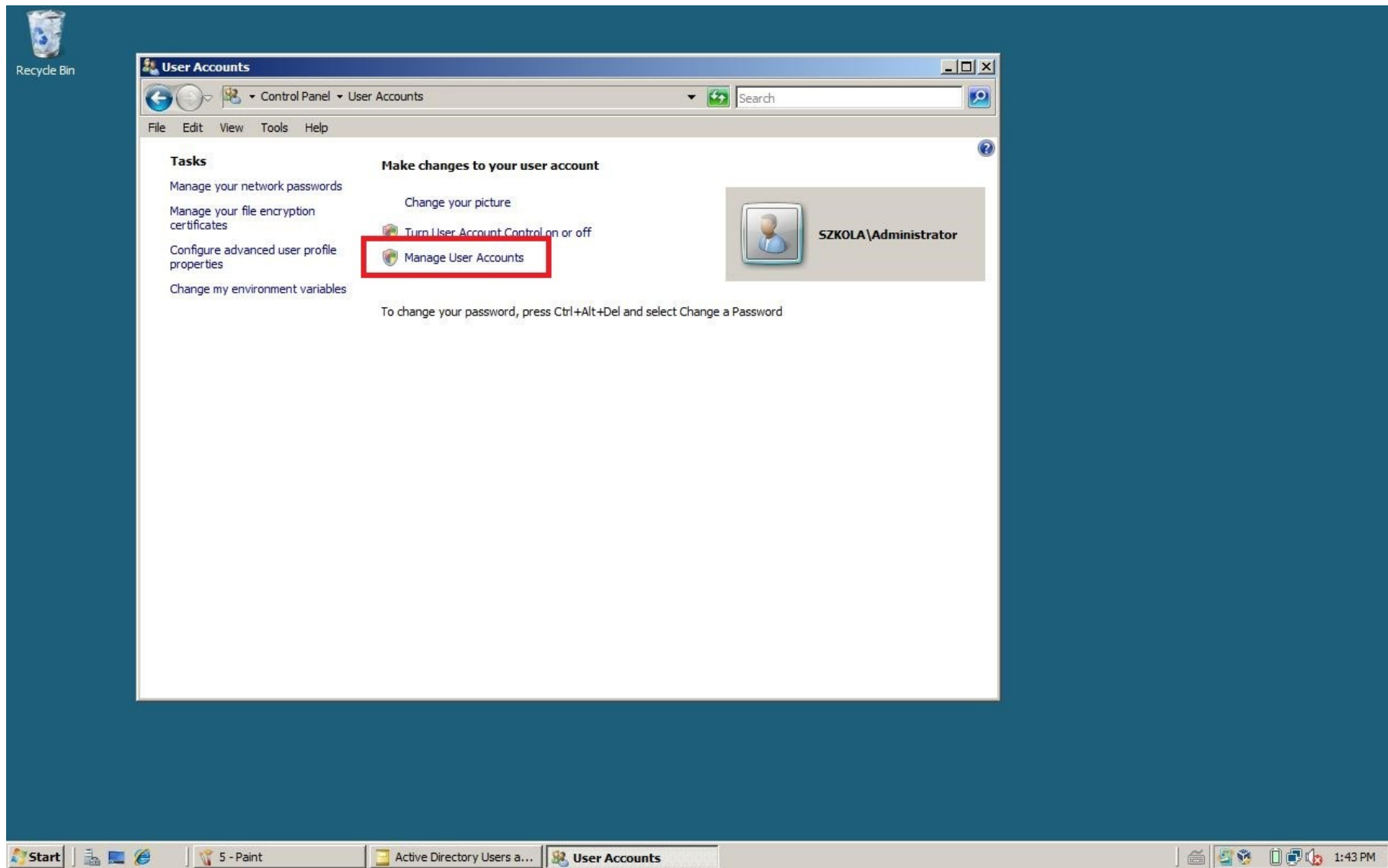

Rysunek 6 Zarządzaj kontami użytkowników

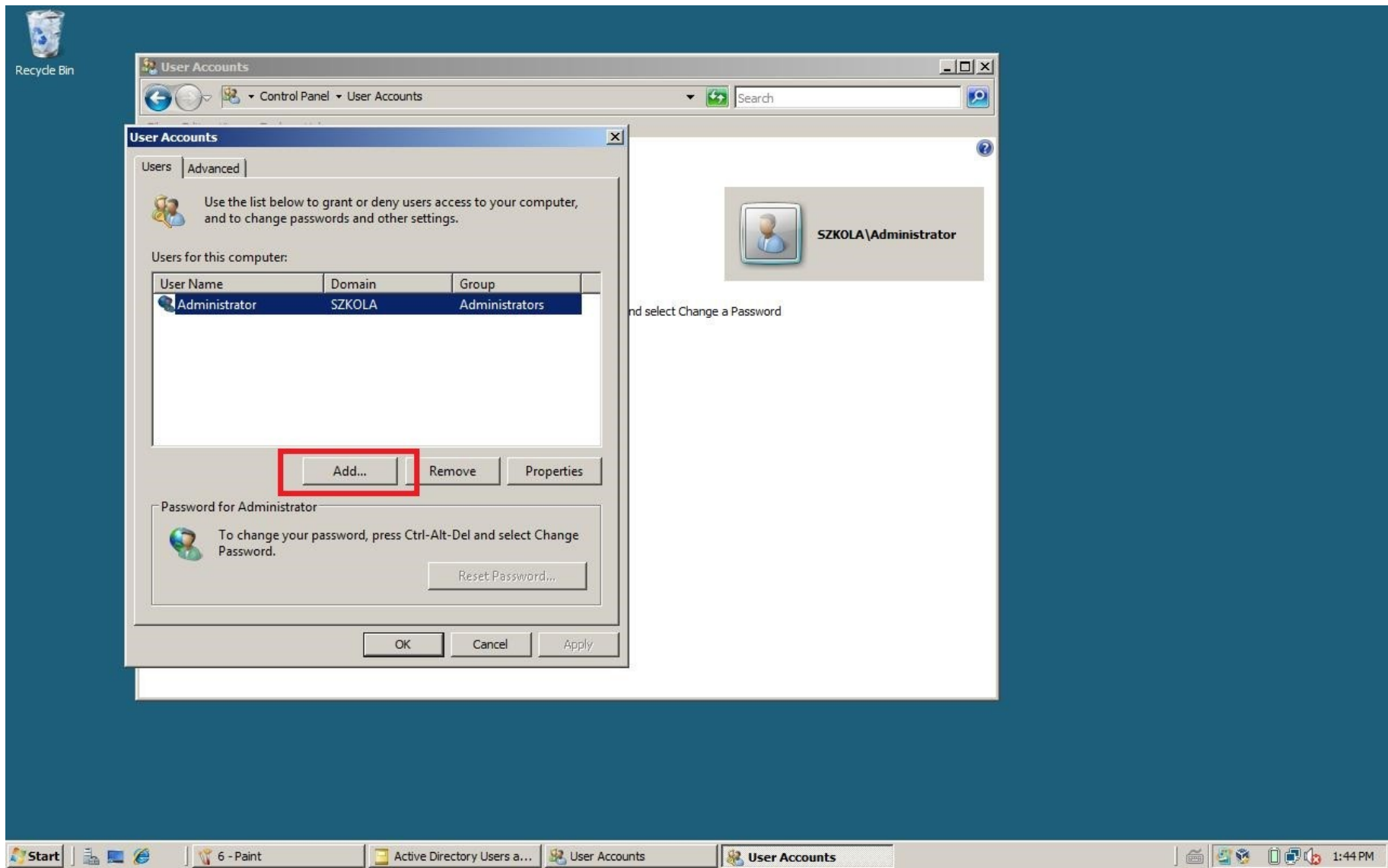

Rysunek 7 Dodajemy nowe konto

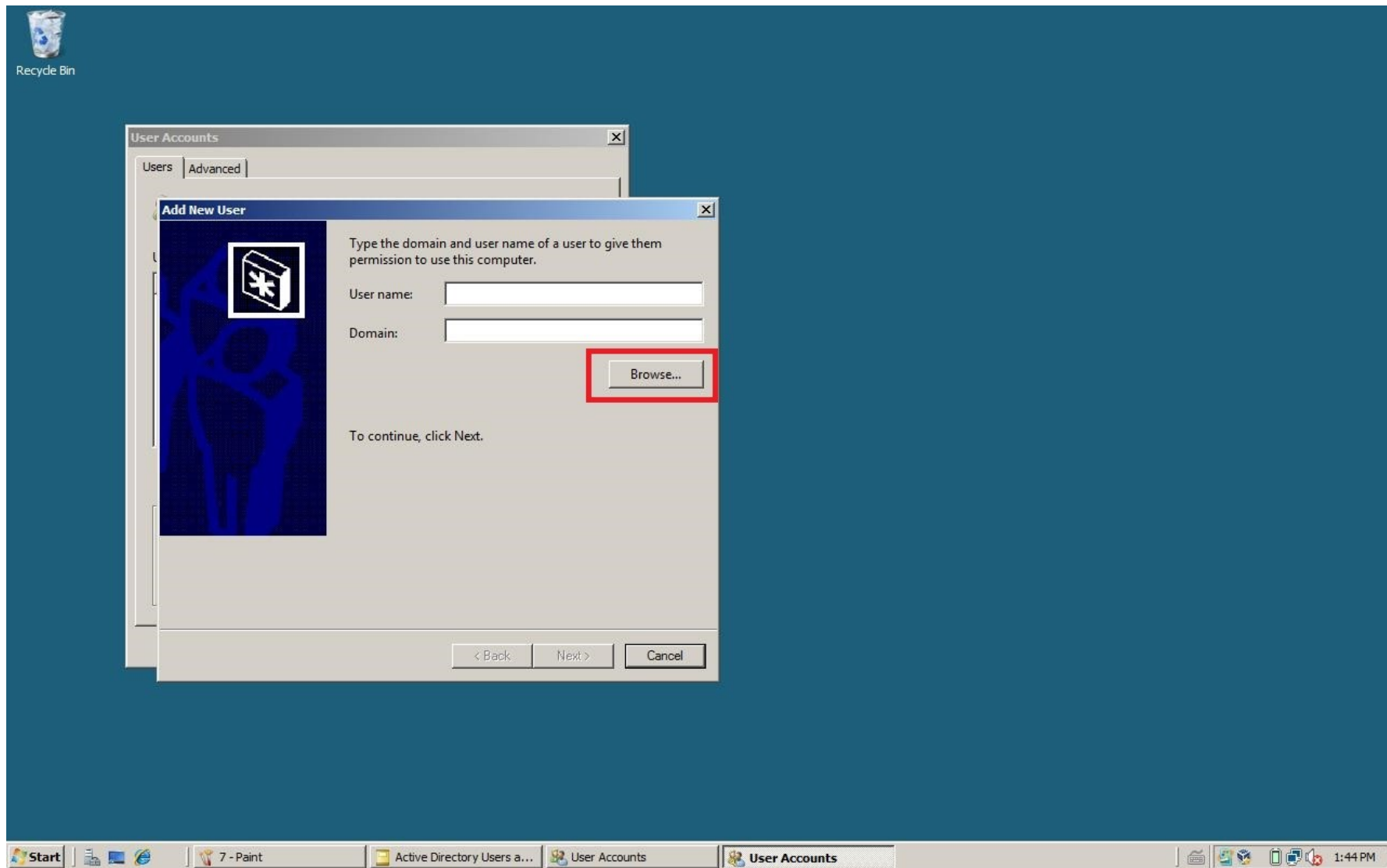

Rysunek 8 Wybieramy okno Browse



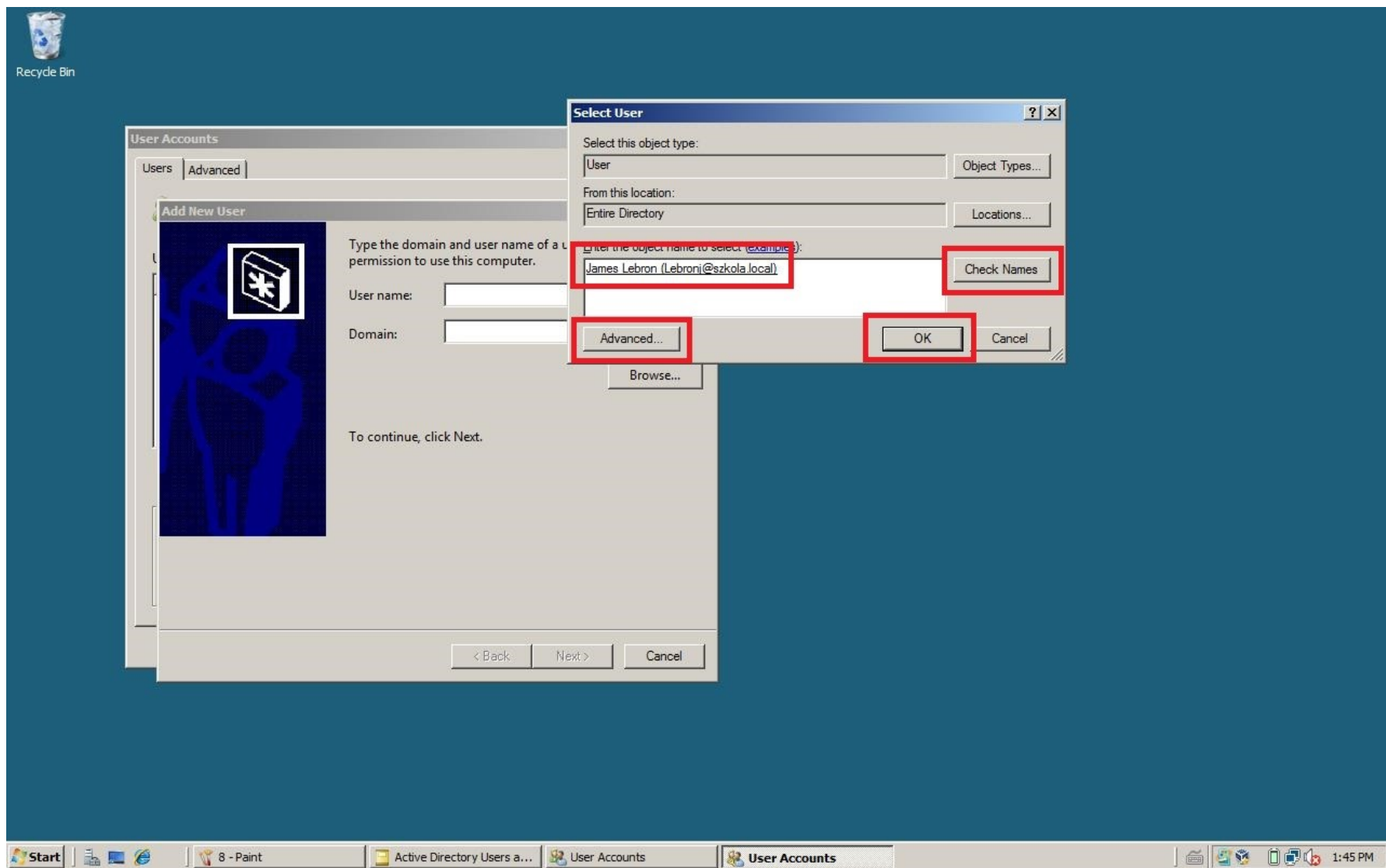

Rysunek 9 Jeśli znamy nazwę to ją wpisujemy, jeśli nie możemy użyć funkcji Advance i znaleźć wśród wszystkich nazw, możemy użyć także funkcji check names i sprawdzi wtedy system poprawność nazwy

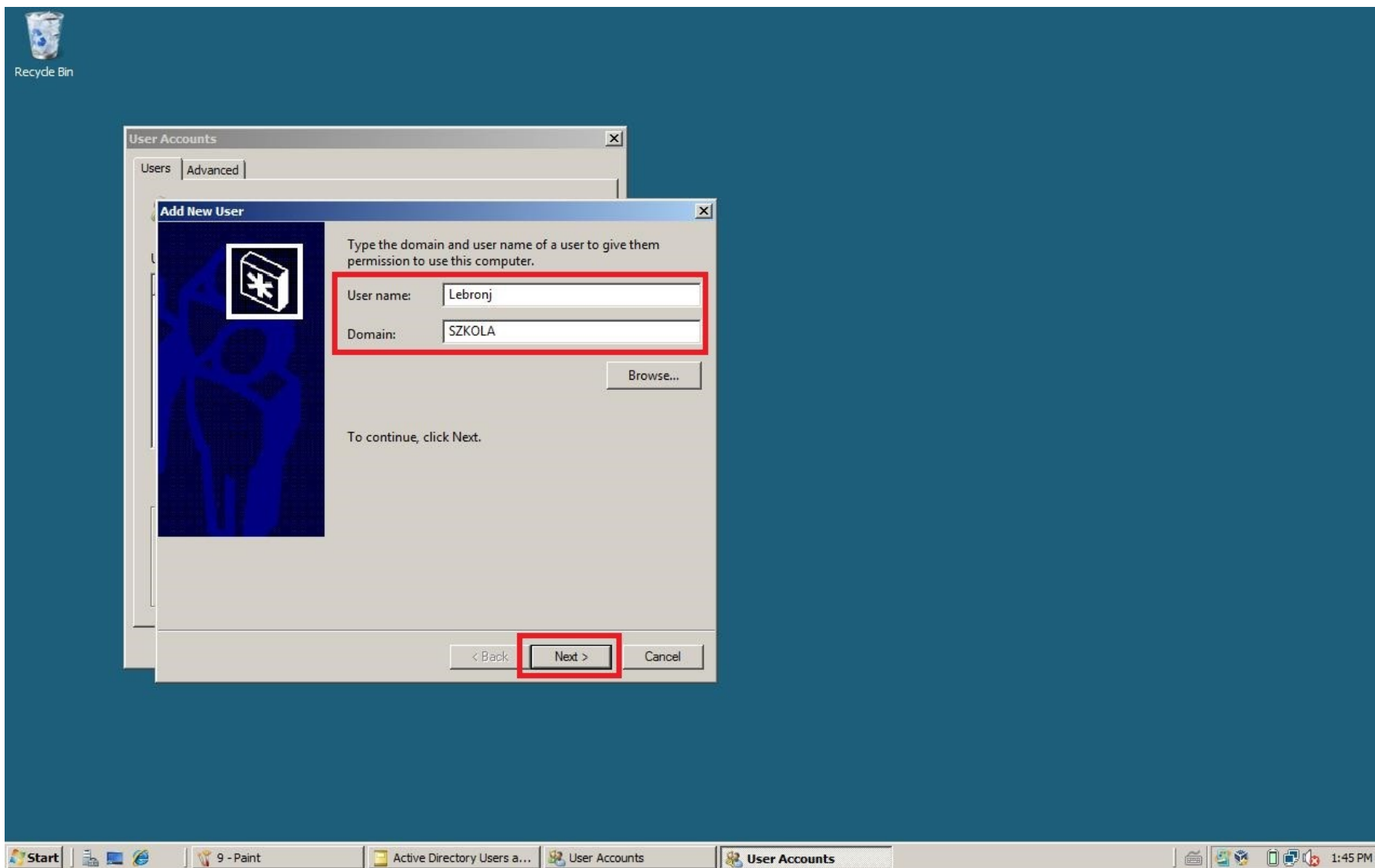

Rysunek 10 Pola User name oraz Domain uzupełnią się automatycznie

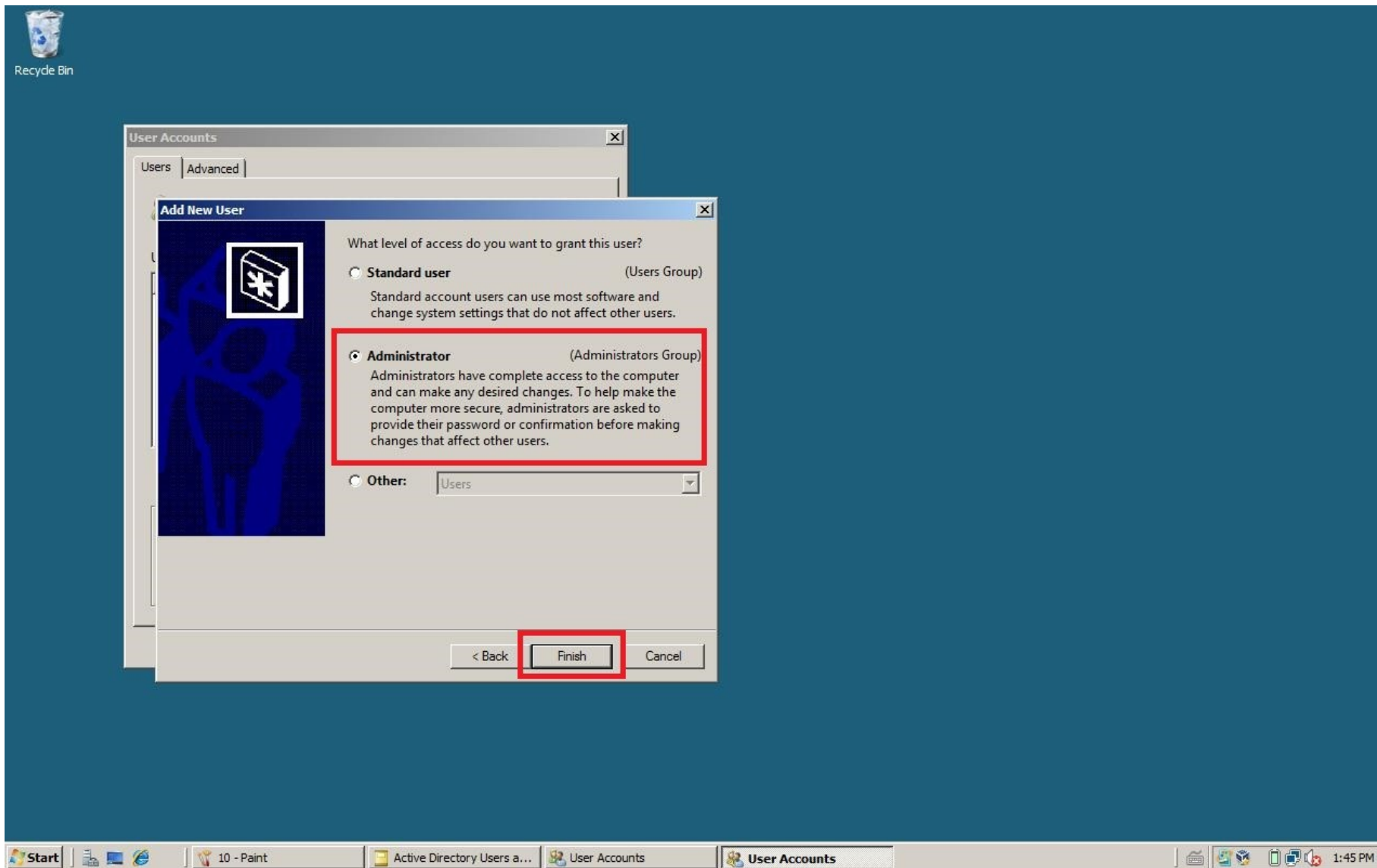

Rysunek 11 Typ konta - Administrator

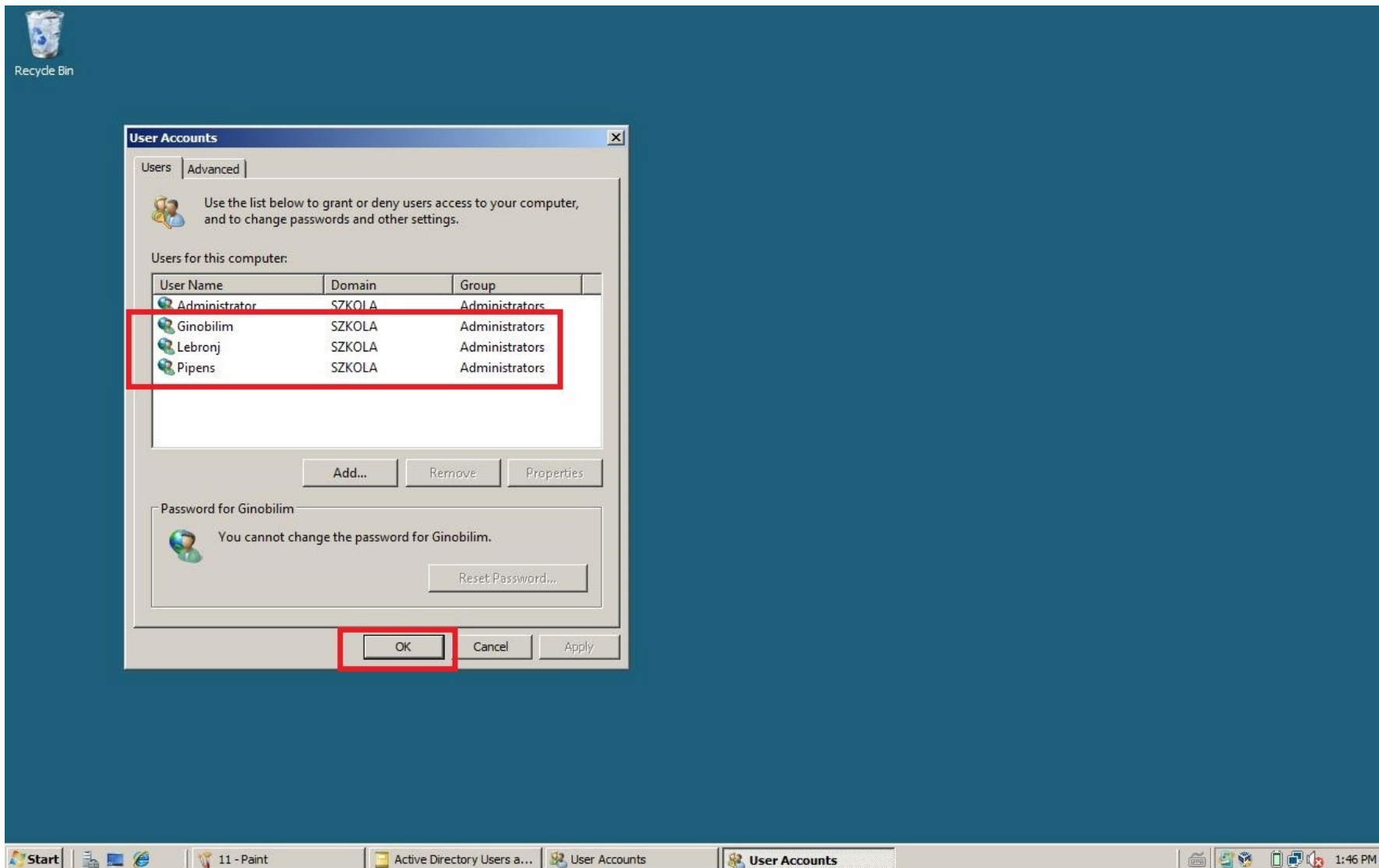

Rysunek 12 Tak samo robimy z pozostałymi kontami

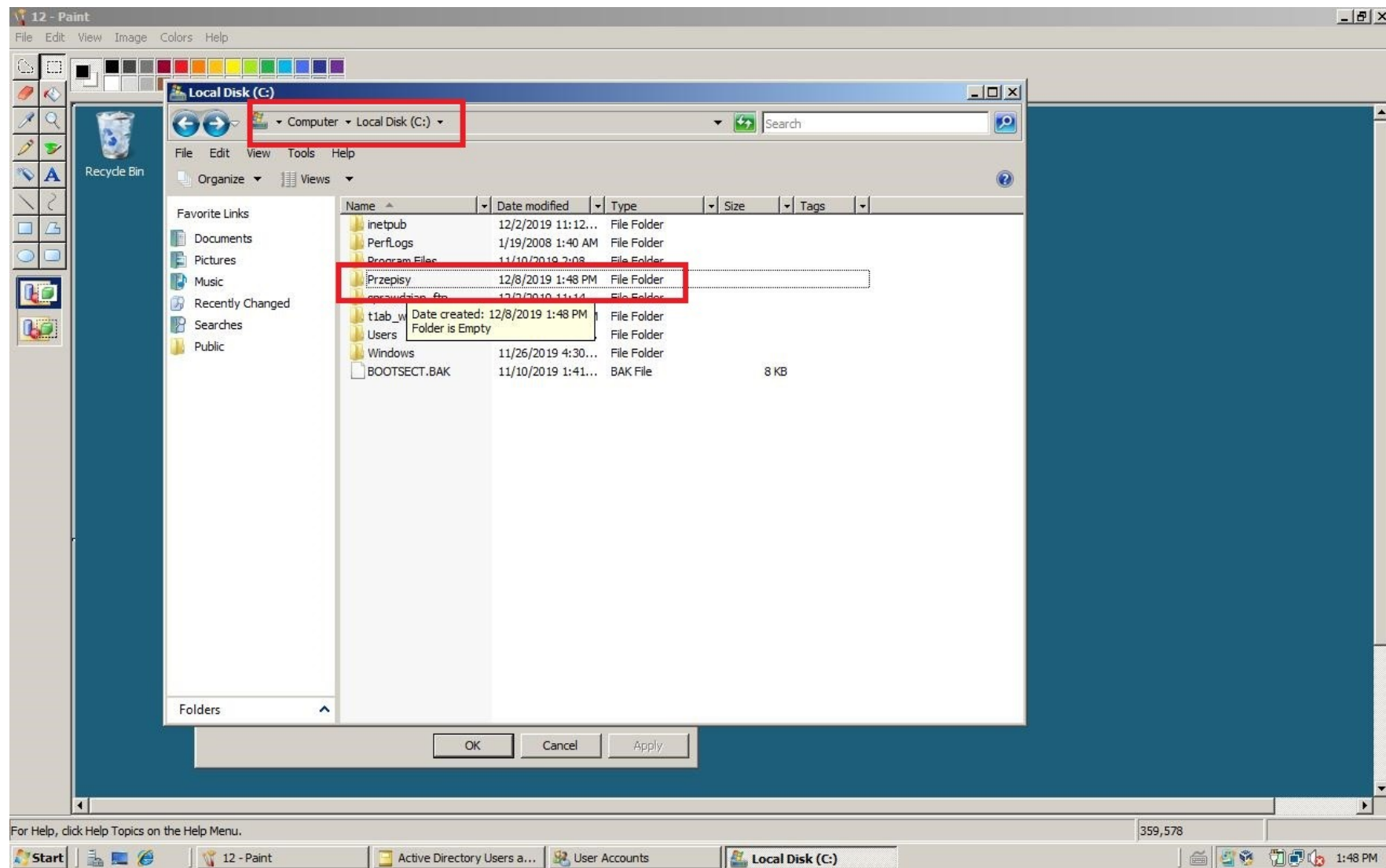

Rysunek 13 Na dysku C:/ tworzymy folder "Przepisy"

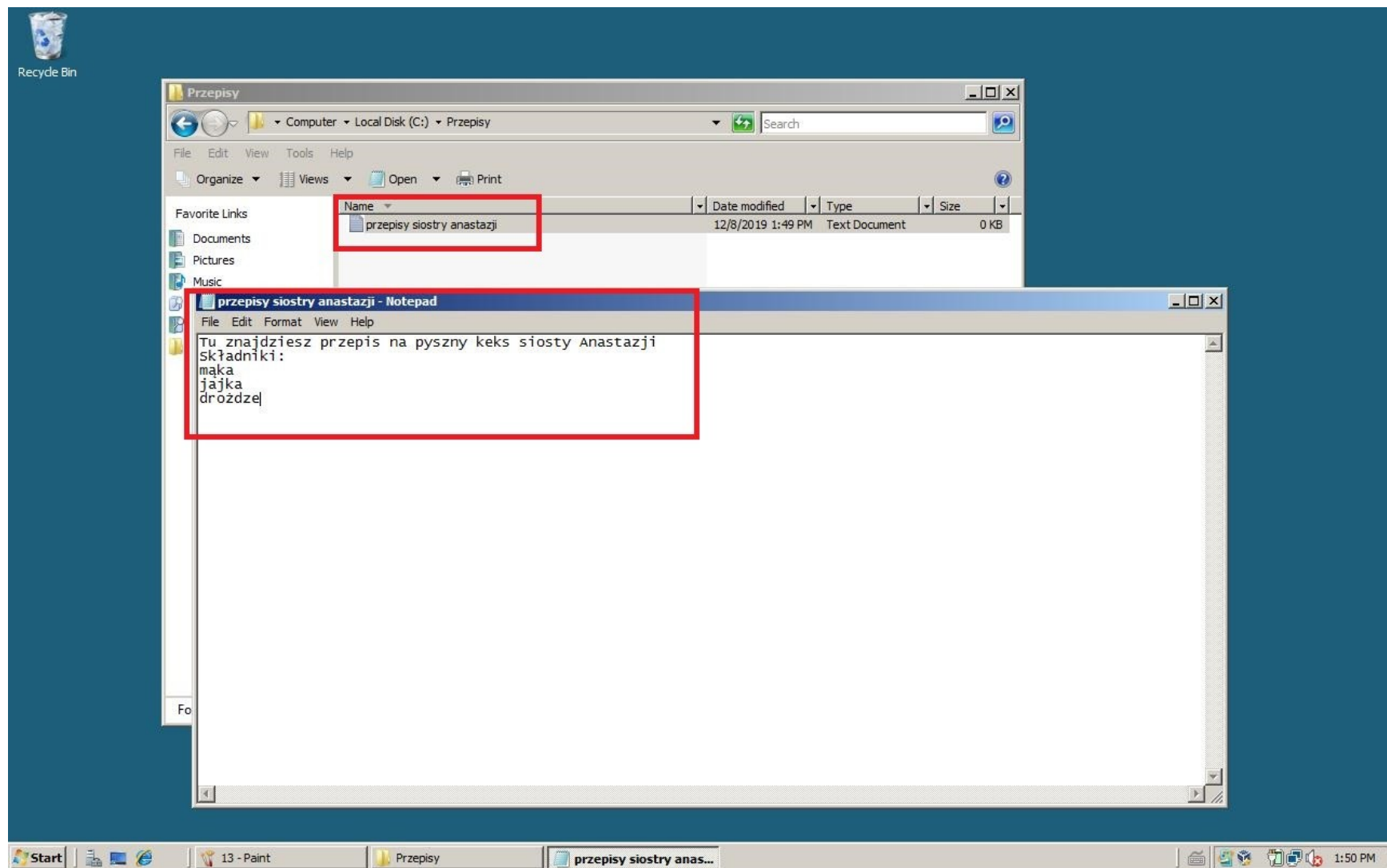

Rysunek 14 W tym folderze plik o nazwie "przepisy siostry anastazji.txt" z wybranymi frazami

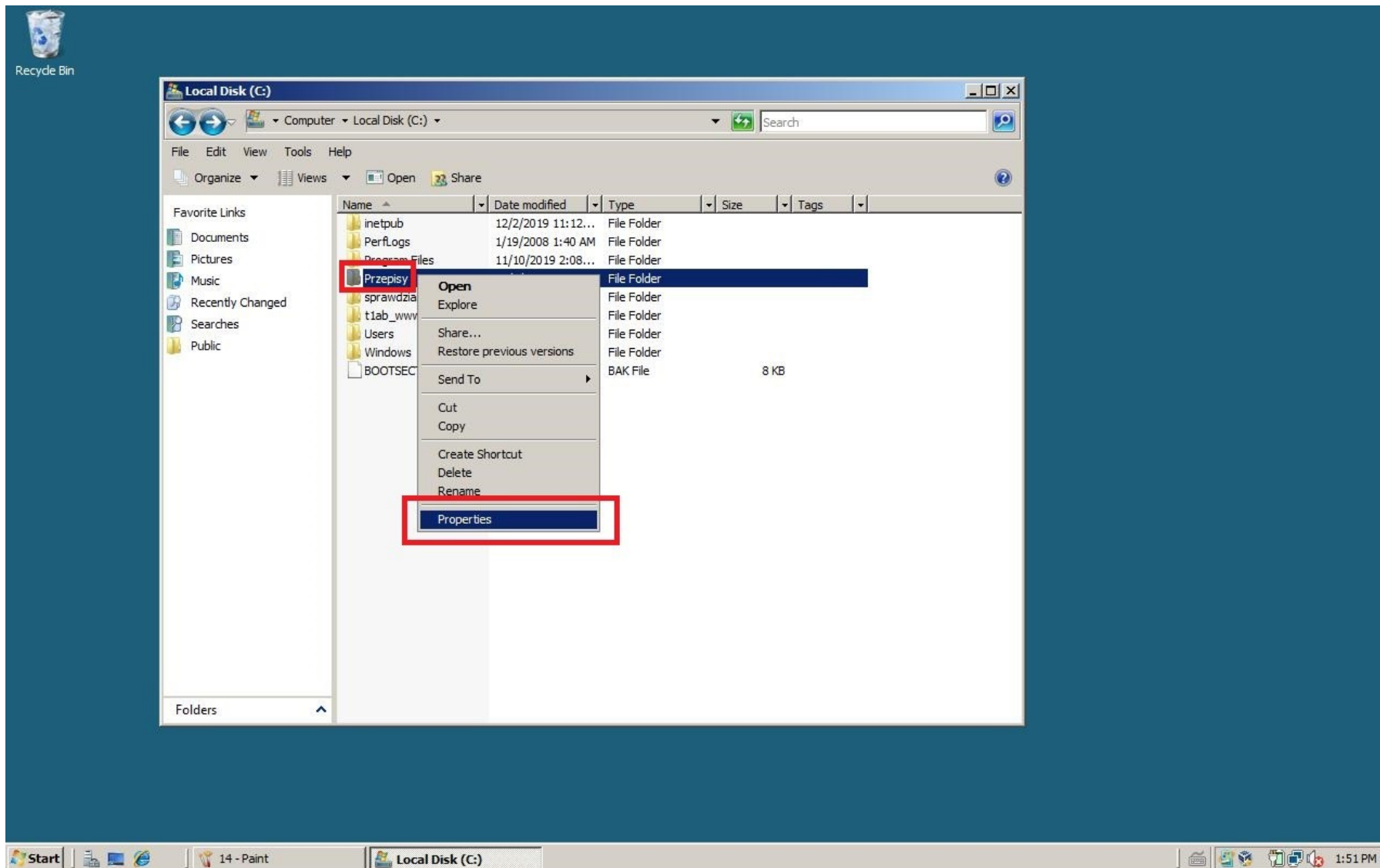

Rysunek 15 Przepisy (PM) - Properties

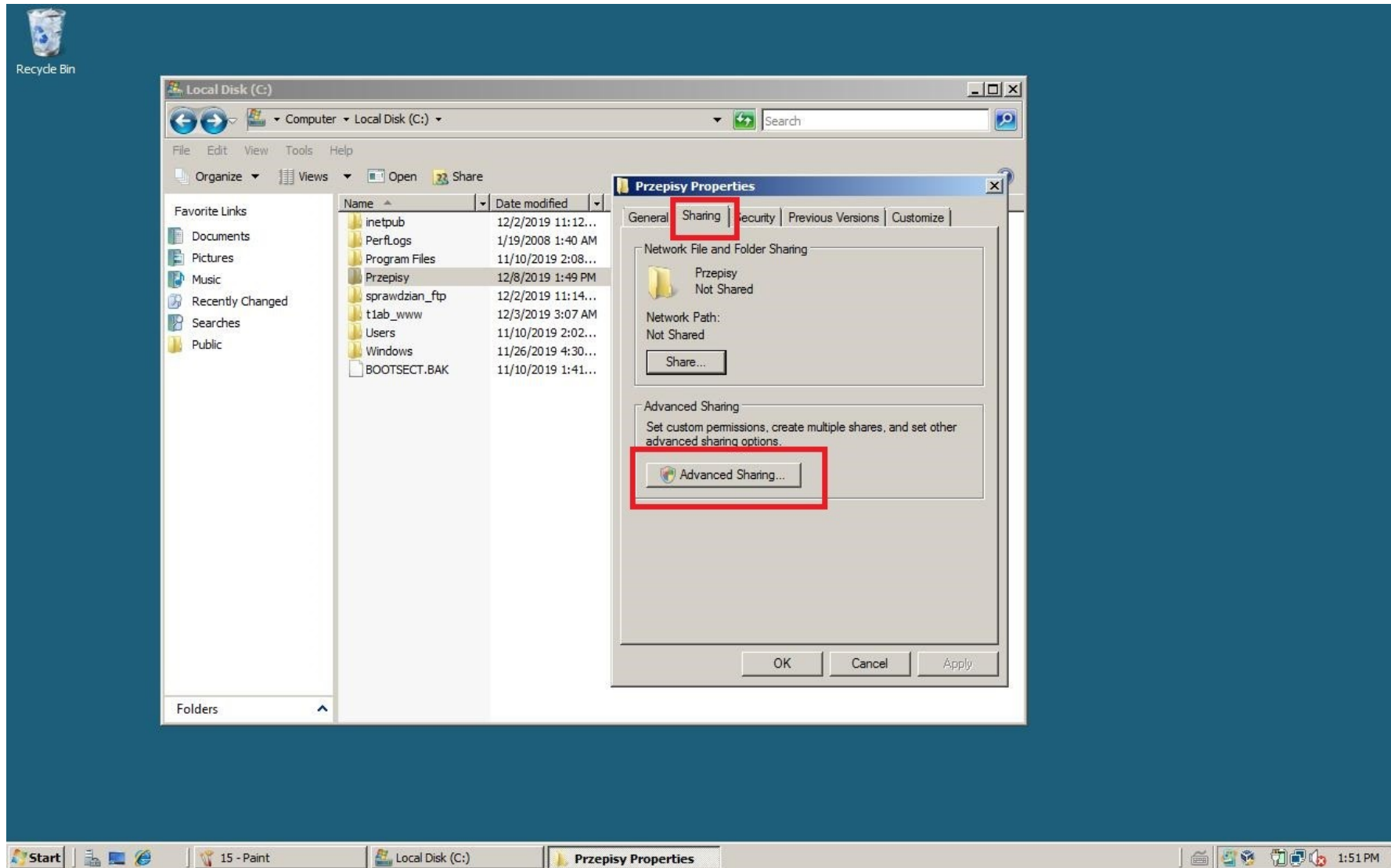

Rysunek 16 Karta "Sharing" - Advance sharing



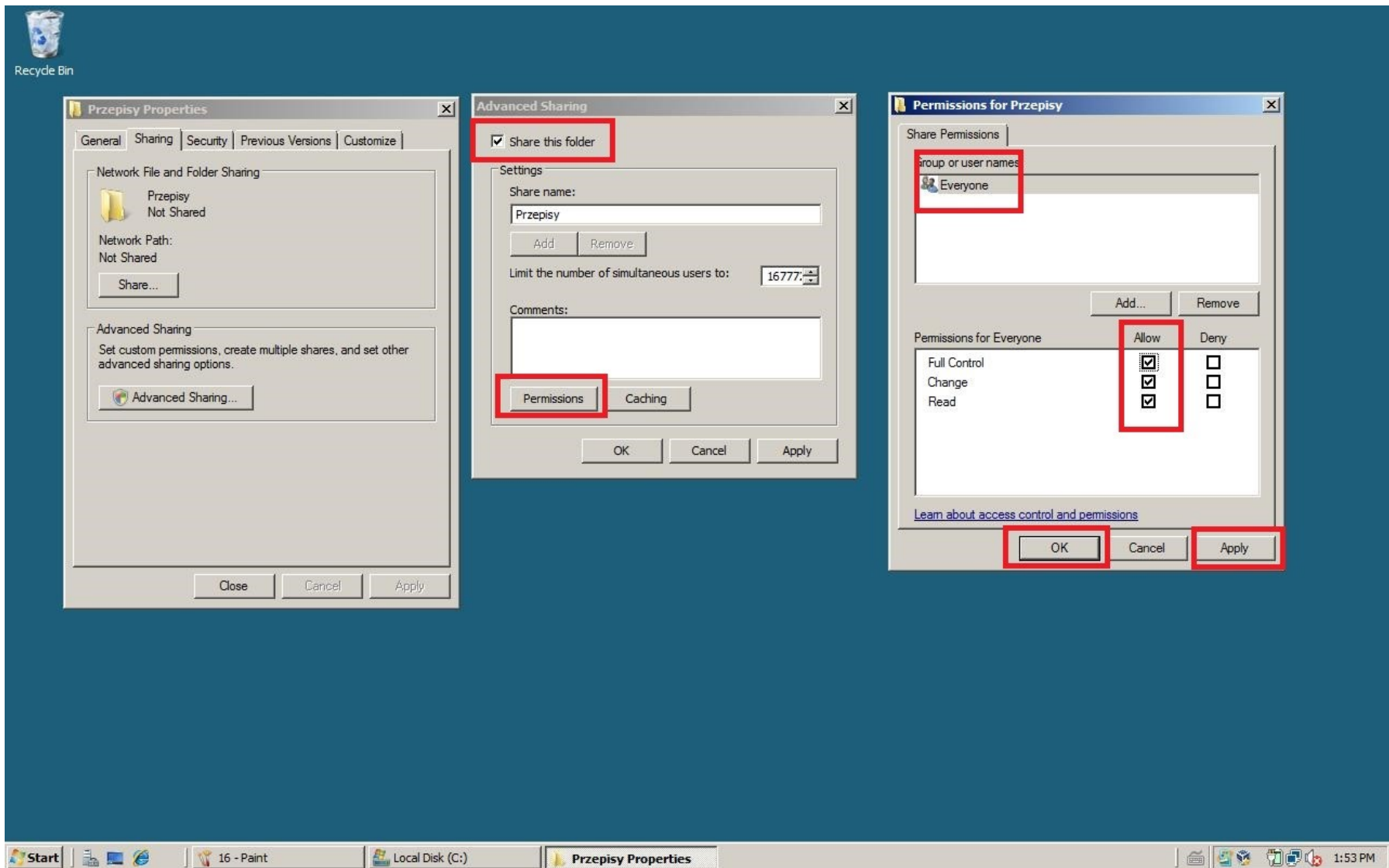

Rysunek 17 Zaznaczamy opcję "Share this folder" - Permissions - grupa "Everyone" - full control

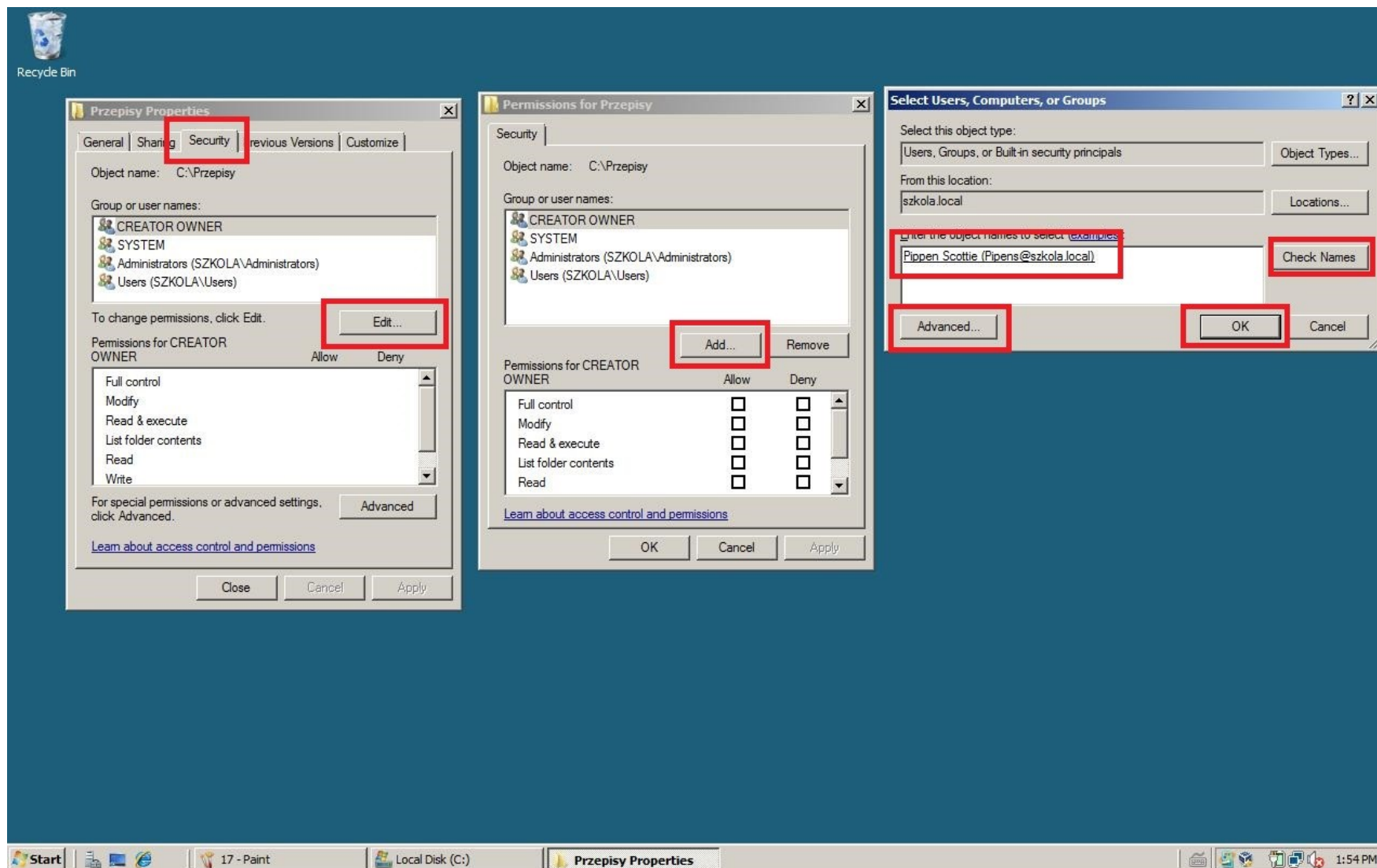

Rysunek 18 Karta "Security" - Edit - Add - wpisujemy/szukamy nazwę konta utworzonego wcześniej

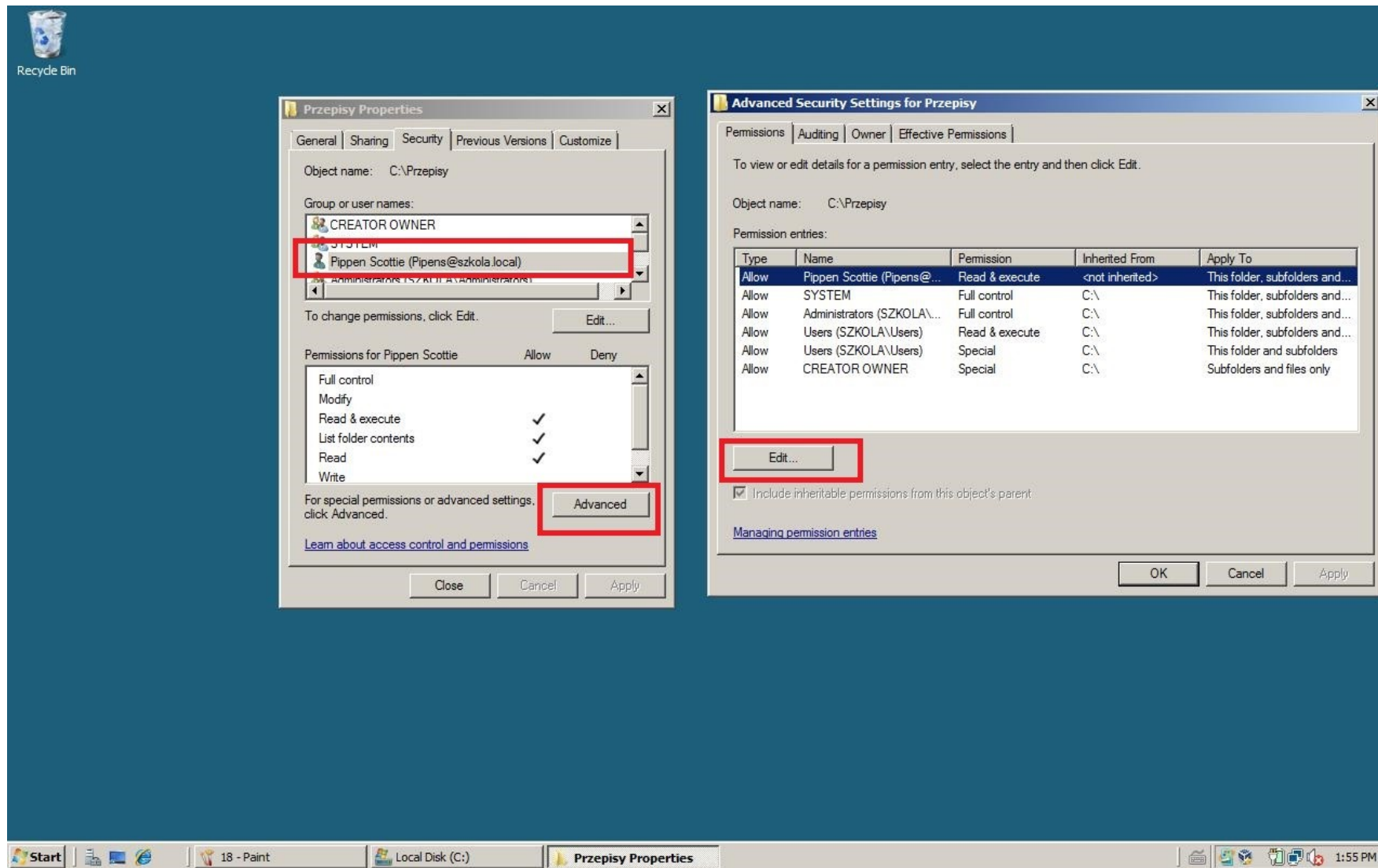

Rysunek 19 Po dodaniu konta wybieramy "Advance"- Edit

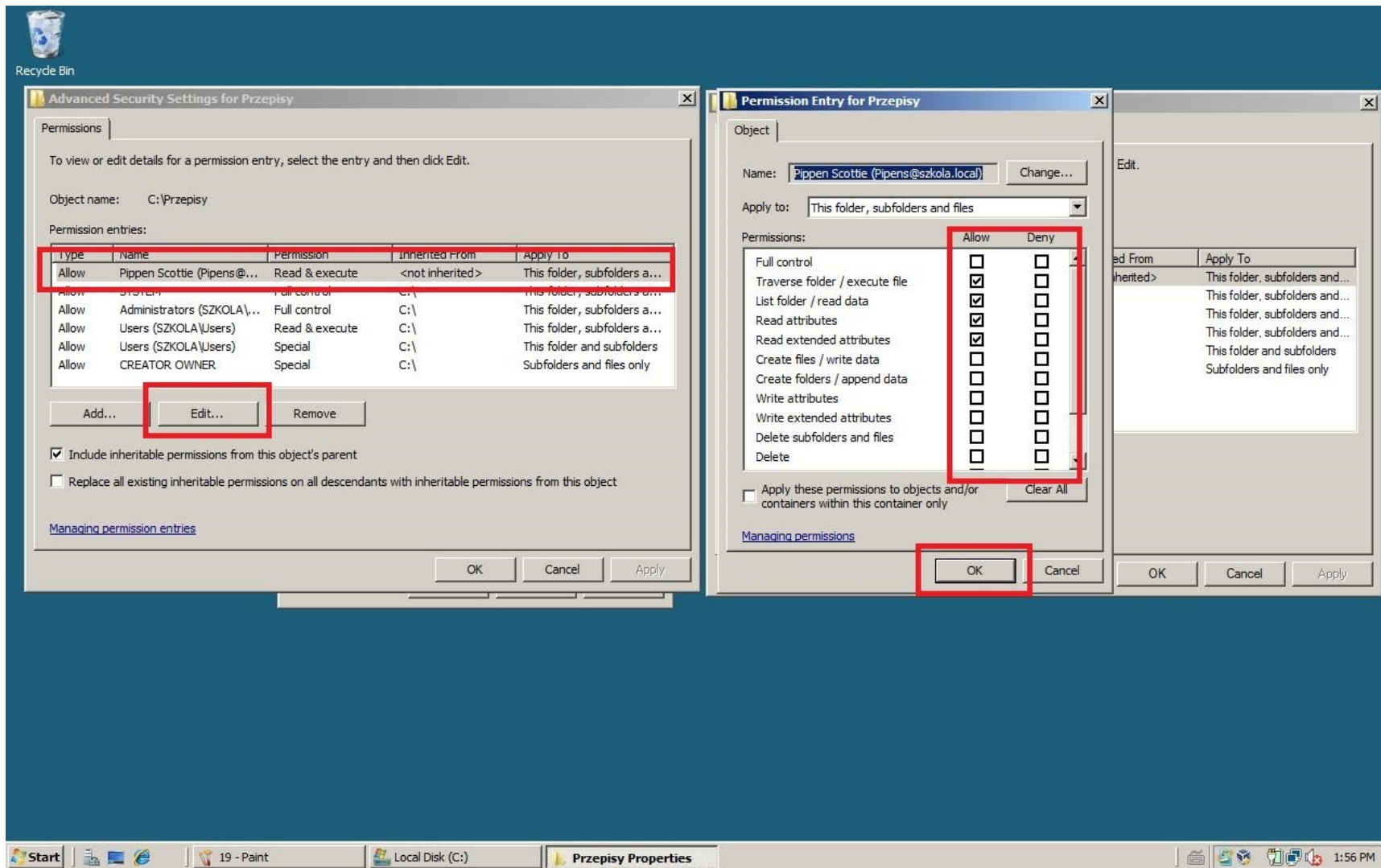

Rysunek 20 Kolejny raz edit - Dodajemy rozszerzone opcje uprawnień do folderów

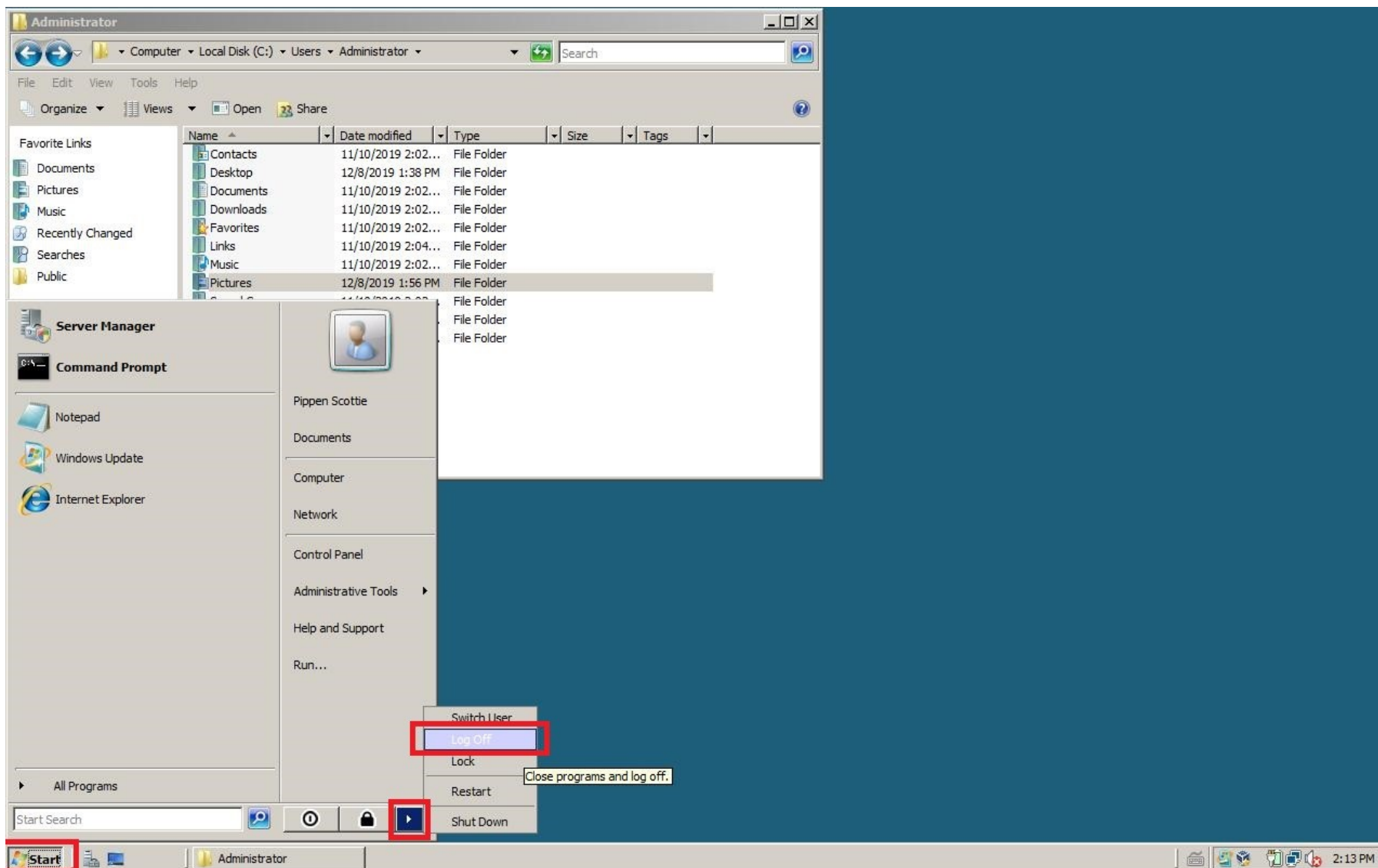

Rysunek 21 Logujemy się na inne konto sprawdzając ustawione opcje

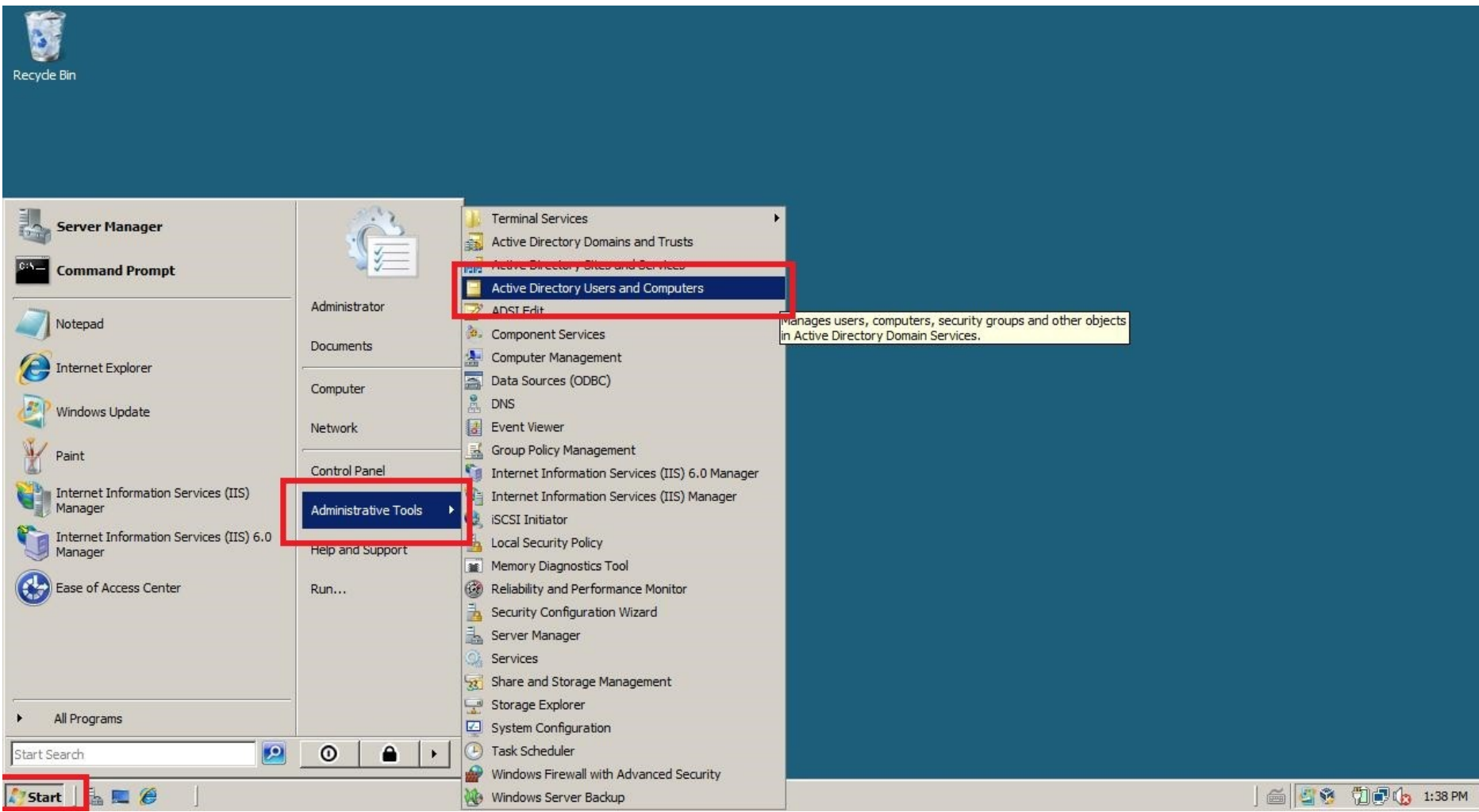

Recycle Bin

Server Manager

Command Prompt

Notepad

Internet Explorer

Windows Update

Paint

Internet Information Services (IIS) Manager

Internet Information Services (IIS) 6.0 Manager

Ease of Access Center

All Programs

Start Search

Start

Administrator

Documents

Computer

Network

Control Panel

Administrative Tools

Help and Support

Run...

Terminal Services

Active Directory Domains and Trusts

Active Directory Sites and Services

Active Directory Users and Computers

ADSI Edit

Component Services

Computer Management

Data Sources (ODBC)

DNS

Event Viewer

Group Policy Management

Internet Information Services (IIS) 6.0 Manager

Internet Information Services (IIS) Manager

iSCSI Initiator

Local Security Policy

Memory Diagnostics Tool

Reliability and Performance Monitor

Security Configuration Wizard

Server Manager

Services

Share and Storage Management

Storage Explorer

System Configuration

Task Scheduler

Windows Firewall with Advanced Security

Windows Server Backup

Manages users, computers, security groups and other objects in Active Directory Domain Services.

1:38 PM



Active Directory Users and Computers

File Action View Help

Active Directory Users and Comput

- Active Directory Users and Comput
- Saved Queries
- szkola.local
  - Builtin
  - Computers
  - Domain Controllers
  - SecurityPrincipals
    - Users**

Name	Type	Description
Administrator	User	Built-in account for admini...
Allowed ROD...	Security Group ...	Members in this group can...
Cert Publishers	Security Group ...	Members of this group are...
Denied ROD...	Security Group ...	Members in this group can...
DnsAdmins	Security Group ...	DNS Administrators Group
DnsUpdatePr...	Security Group ...	DNS clients who are permi...
Domain Admins	Security Group ...	Designated administrators...
Domain Com...	Security Group ...	All workstations and serve...
Domain Cont...	Security Group ...	All domain controllers in th...
Domain Guests	Security Group ...	All domain guests
Domain Users	Security Group ...	All domain users
Enterprise A...	Security Group ...	Designated administrators...
Enterprise R...	Security Group ...	Members of this group are...
ftp_sprawdzian	Security Group ...	
Group Policy ...	Security Group ...	Members in this group can...
Grupa	Security Group ...	
Guest	User	Built-in account for guest ...
IUSR_SERWER	User	Built-in account for anyony...
IUSR_WIN-I...	User	Built-in account for anyony...
iwona	User	
iwona_ftp	User	
Janusz	User	
mirek_ftp	User	
RAS and IAS ...	Security Group ...	Servers in this group can ...
Read-only D...	Security Group ...	Members of this group are...
Schema Admins	Security Group ...	Designated administrators...

Delegate Control...  
Find  
**New** ▶  
All Tasks ▶  
Refresh  
Export List...  
View  
Arrange Icons  
Line up Icons  
Properties  
Help

- Computer
- Contact
- Group
- InetOrgPerson
- MSMQ Queue Alias
- Printer
- User**
- Shared Folder

Create a new object...

Start | 1 - Paint | Active Directory User... | 1:39 PM

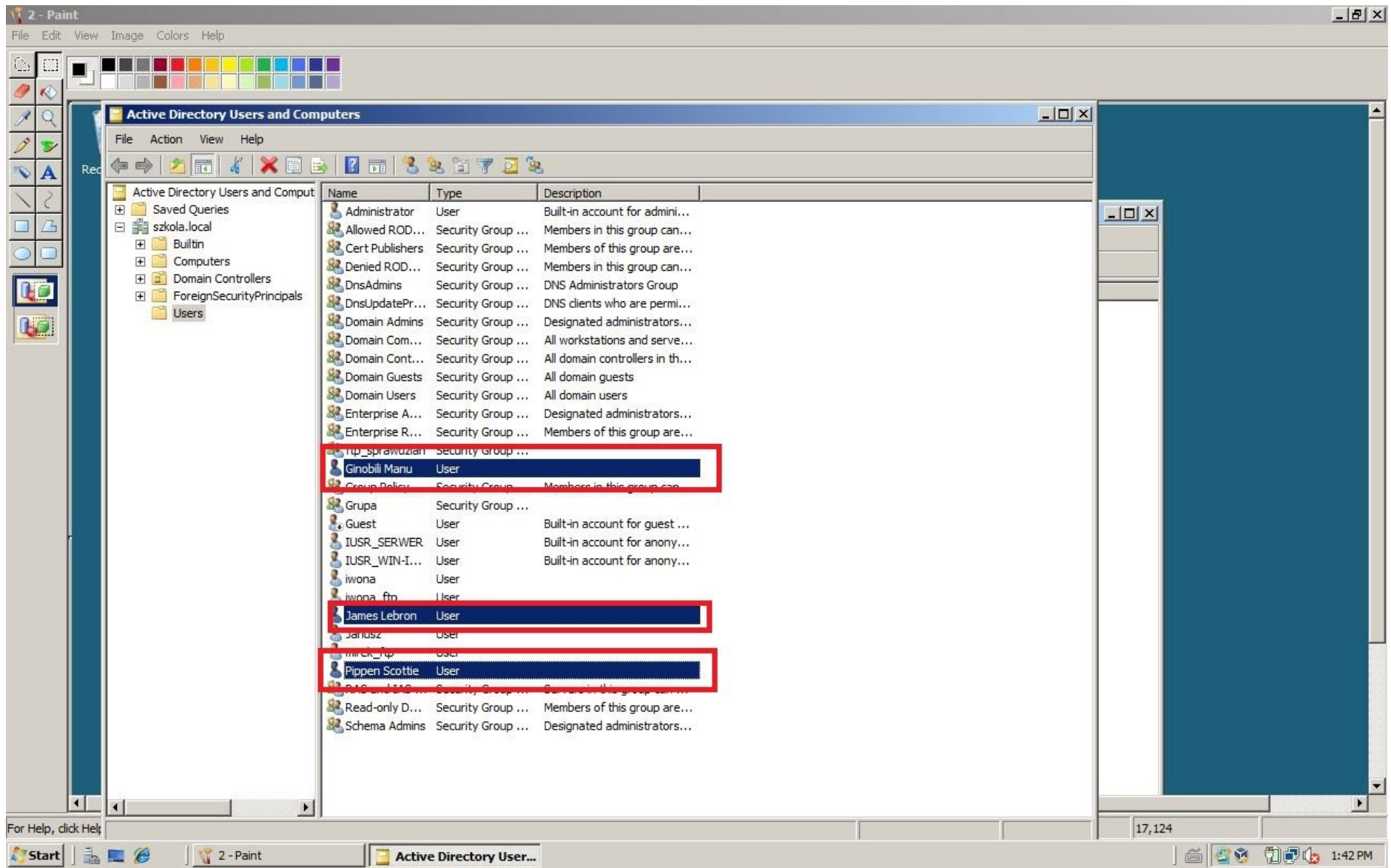



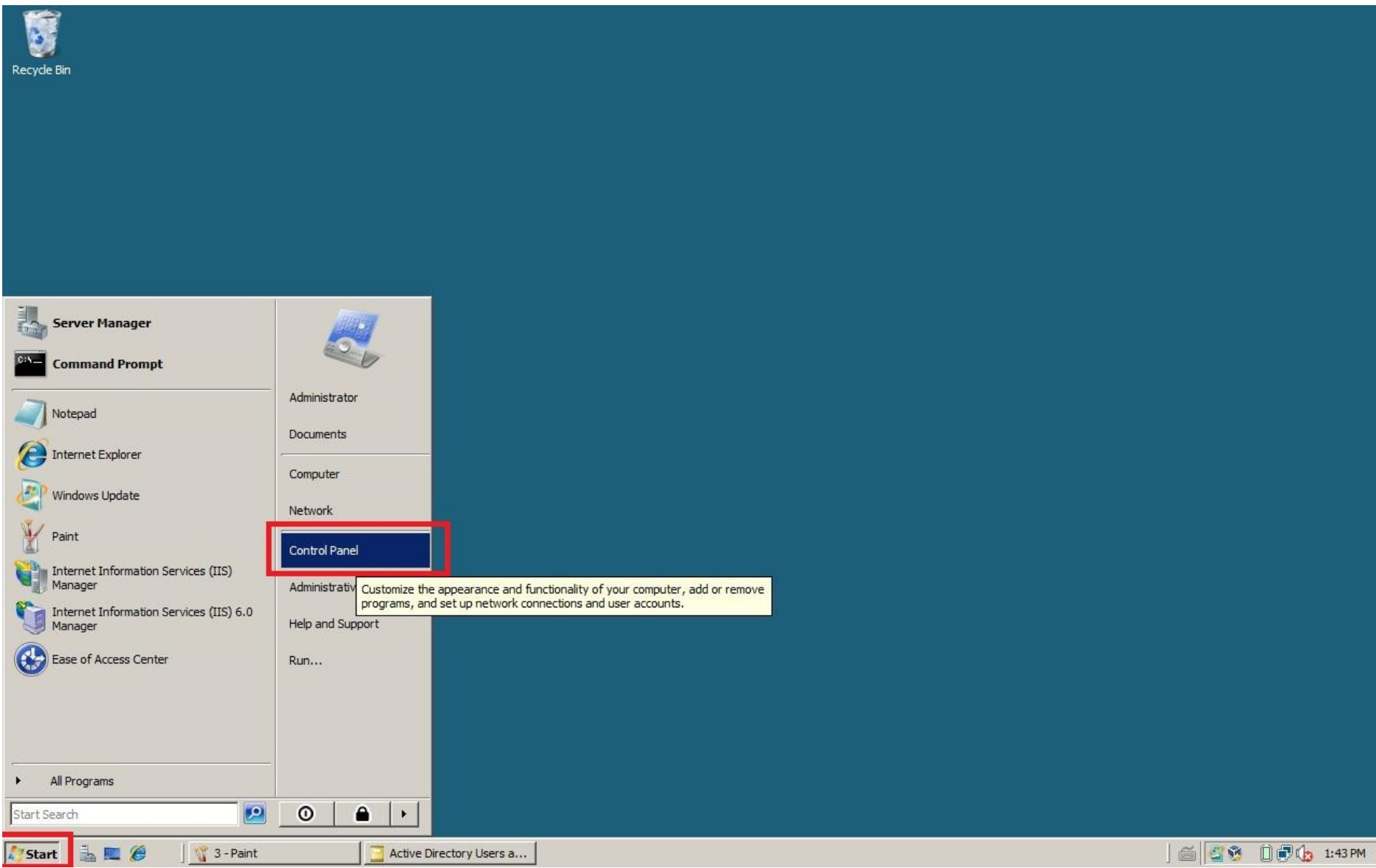

Recycle Bin

- Server Manager
- Command Prompt
- Notepad
- Internet Explorer
- Windows Update
- Paint
- Internet Information Services (IIS) Manager
- Internet Information Services (IIS) 6.0 Manager
- Ease of Access Center
- All Programs

- Administrator
- Documents
- Computer
- Network
- Control Panel
- Administrative Tools
- Help and Support
- Run...

Customize the appearance and functionality of your computer, add or remove programs, and set up network connections and user accounts.

Start | 3 - Paint | Active Directory Users a... | 1:43 PM



Recycle Bin

**Control Panel**

Control Panel Home  
**Classic View**

Name Category

Add Hardware	Administrative Tools	AutoPlay	Color Management	Date and Time	Default Programs	Device Manager
Ease of Access Center	Folder Options	Fonts	Indexing Options	Internet Options	iSCSI Initiator	Keyboard
Mouse	Network and Sharing C...	Offline Files	Personaliza...	Phone and Modem ...	Power Options	Printers
Problem Reports a...	Programs and Features	Regional and Language ...	Sound	System	Taskbar and Start Menu	Text to Speech
<b>User Accounts</b>	Windows Firewall	Windows Update				

Start



4 - Paint

Active Directory Users a...

Control Panel



1:43 PM



Recycle Bin

**User Accounts**

Control Panel > User Accounts

File Edit View Tools Help

**Tasks**

- Manage your network passwords
- Manage your file encryption certificates
- Configure advanced user profile properties
- Change my environment variables

**Make changes to your user account**

- Change your picture
- Turn User Account Control on or off
- Manage User Accounts**

**SZKOLA\Administrator**

To change your password, press Ctrl+Alt+Del and select Change a Password

Start



5 - Paint

Active Directory Users a...

User Accounts

1:43 PM



User Accounts

Control Panel > User Accounts

Search

**User Accounts**

Users | **Advanced**

Use the list below to grant or deny users access to your computer, and to change passwords and other settings.

Users for this computer:

User Name	Domain	Group
Administrator	SZKOLA	Administrators

**Add...** Remove Properties

Password for Administrator

To change your password, press Ctrl-Alt-Del and select Change Password.

Reset Password...

OK Cancel Apply



and select Change a Password



Recycle Bin

User Accounts

Users | Advanced

**Add New User**

Type the domain and user name of a user to give them permission to use this computer.

User name:

Domain:

**Browse...**

To continue, click Next.

< Back   Next >   Cancel



User Accounts

Users | Advanced

Add New User

Type the domain and user name of a user to add to the computer. This user will have permission to use this computer.

User name:

Domain:

To continue, click Next.

< Back   Next >   Cancel

Select User

Select this object type:

User  Object Types...

From this location:

Entire Directory  Locations...

Enter the object name to select (example):

James Lebron (Lebroni@szkola.local)

Check Names

Advanced...   OK   Cancel



Recycle Bin

User Accounts

Users | Advanced

**Add New User**

Type the domain and user name of a user to give them permission to use this computer.

User name:

Domain:

To continue, click Next.



Recycle Bin

User Accounts

Users | Advanced

**Add New User**

What level of access do you want to grant this user?

**Standard user** (Users Group)  
Standard account users can use most software and change system settings that do not affect other users.

**Administrator** (Administrators Group)  
Administrators have complete access to the computer and can make any desired changes. To help make the computer more secure, administrators are asked to provide their password or confirmation before making changes that affect other users.

**Other:** Users

< Back **Finish** Cancel

Start



10 - Paint

Active Directory Users a...

User Accounts

User Accounts

1:45 PM





Recycle Bin

**User Accounts** [X]

Users | Advanced

Use the list below to grant or deny users access to your computer, and to change passwords and other settings.

Users for this computer:

User Name	Domain	Group
Administrator	SZKOLA	Administrators
Ginobilim	SZKOLA	Administrators
Lebronj	SZKOLA	Administrators
Pipens	SZKOLA	Administrators

Add... Remove Properties

Password for Ginobilim

You cannot change the password for Ginobilim.

Reset Password...

OK Cancel Apply

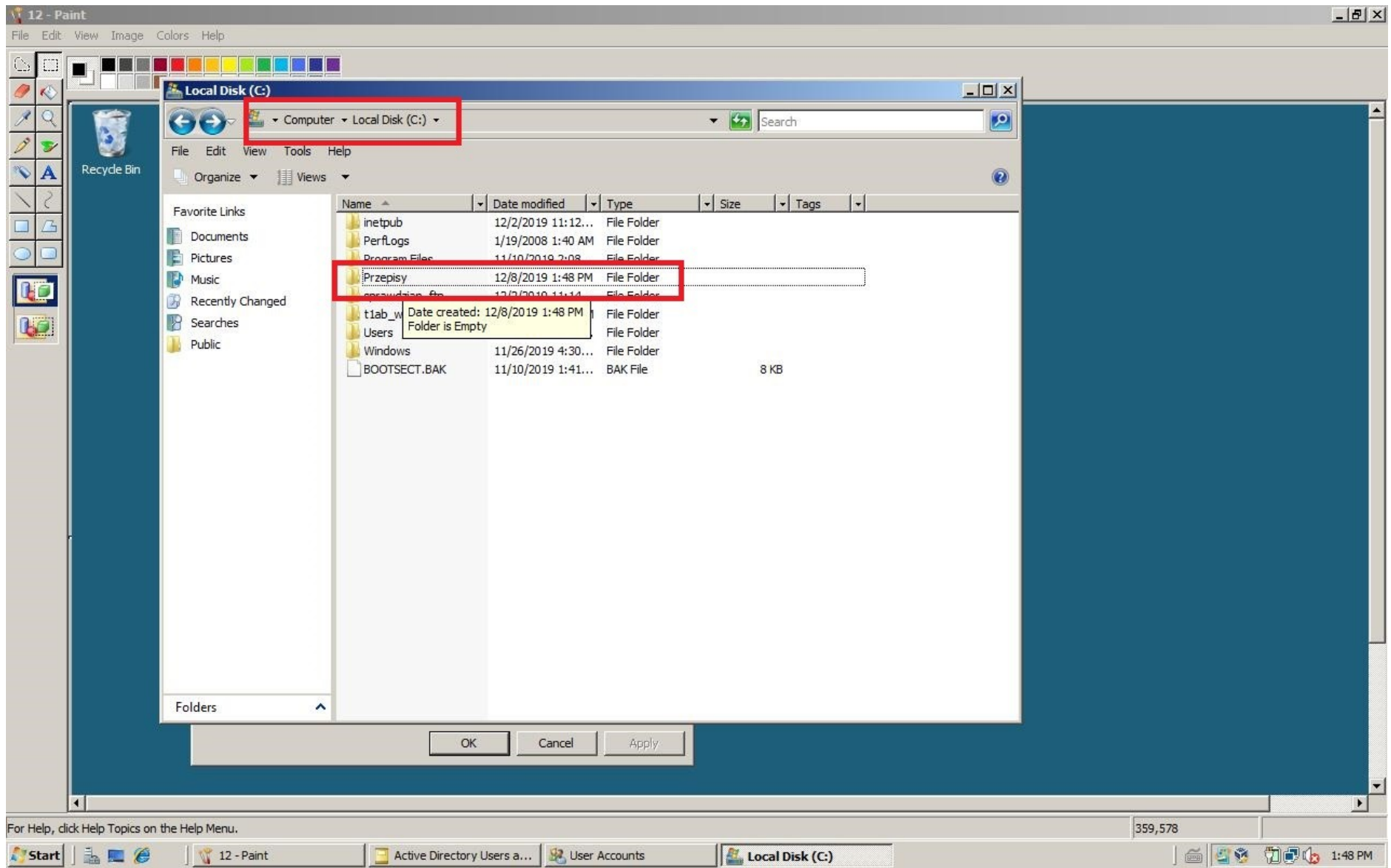

For Help, click Help Topics on the Help Menu.

359,578

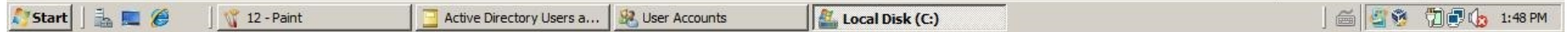



Przepisy

Computer > Local Disk (C:) > Przepisy

File Edit View Tools Help

Organize Views Open Print

Name	Date modified	Type	Size
przepisy siostry anastazji	12/8/2019 1:49 PM	Text Document	0 KB

przepisy siostry anastazji - Notepad

File Edit Format View Help

Tu znajdziesz przepis na pyszny keks siostry Anastazji  
składniki:  
mąka  
jajka  
drożdże



Recycle Bin

Local Disk (C:)

Computer > Local Disk (C:)

File Edit View Tools Help

Organize Views Open Share

Favorite Links

- Documents
- Pictures
- Music
- Recently Changed
- Searches
- Public

Name	Date modified	Type	Size	Tags
inetpub	12/2/2019 11:12...	File Folder		
PerfLogs	1/19/2008 1:40 AM	File Folder		
Program Files	11/10/2019 2:08...	File Folder		
Przepisy		File Folder		
sprawdzia		File Folder		
t1ab_www		File Folder		
Users		File Folder		
Windows		File Folder		
BOOTSEC		BAK File	8 KB	

Open

- Explore
- Share...
- Restore previous versions
- Send To
- Cut
- Copy
- Create Shortcut
- Delete
- Rename
- Properties

Start



14 - Paint

Local Disk (C:)

1:51 PM



Local Disk (C:)

Computer > Local Disk (C:)

File Edit View Tools Help

Organize Views Open Share

Favorite Links

- Documents
- Pictures
- Music
- Recently Changed
- Searches
- Public

Name	Date modified
inetpub	12/2/2019 11:12...
PerfLogs	1/19/2008 1:40 AM
Program Files	11/10/2019 2:08...
Przepisy	12/8/2019 1:49 PM
sprawdzian_ftp	12/2/2019 11:14...
t1ab_www	12/3/2019 3:07 AM
Users	11/10/2019 2:02...
Windows	11/26/2019 4:30...
BOOTSECT.BAK	11/10/2019 1:41...

Przepisy Properties

General **Sharing** Security Previous Versions Customize

Network File and Folder Sharing

Przepisy  
Not Shared

Network Path:  
Not Shared

Share...

Advanced Sharing

Set custom permissions, create multiple shares, and set other advanced sharing options.

Advanced Sharing...

OK Cancel Apply



Recycle Bin

**Przepisy Properties**

General | **Sharing** | Security | Previous Versions | Customize

Network File and Folder Sharing

Przepisy  
Not Shared

Network Path:  
Not Shared

Share...

Advanced Sharing  
Set custom permissions, create multiple shares, and set other advanced sharing options.

Advanced Sharing...

Close Cancel Apply

**Advanced Sharing**

Share this folder

Settings

Share name:  
Przepisy

Add Remove

Limit the number of simultaneous users to: 16777

Comments:

Permissions Caching

OK Cancel Apply

**Permissions for Przepisy**

Share Permissions

Group or user names  
Everyone

Add... Remove

Permissions for Everyone

	Allow	Deny
Full Control	<input checked="" type="checkbox"/>	<input type="checkbox"/>
Change	<input checked="" type="checkbox"/>	<input type="checkbox"/>
Read	<input checked="" type="checkbox"/>	<input type="checkbox"/>

Learn about access control and permissions

OK Cancel Apply



**Przepisy Properties**

General | **Sharing** | **Security** | Previous Versions | Customize

Object name: C:\Przepisy

Group or user names:

- CREATOR OWNER
- SYSTEM
- Administrators (SZKOLA\Administrators)
- Users (SZKOLA\Users)

To change permissions, click Edit.

**Edit...**

Permissions for CREATOR OWNER

	Allow	Deny
Full control		
Modify		
Read & execute		
List folder contents		
Read		
Write		

For special permissions or advanced settings, click Advanced.

**Advanced**

[Learn about access control and permissions](#)

Close Cancel Apply

**Permissions for Przepisy**

Security

Object name: C:\Przepisy

Group or user names:

- CREATOR OWNER
- SYSTEM
- Administrators (SZKOLA\Administrators)
- Users (SZKOLA\Users)

**Add...** Remove

Permissions for CREATOR OWNER

	Allow	Deny
Full control	<input type="checkbox"/>	<input type="checkbox"/>
Modify	<input type="checkbox"/>	<input type="checkbox"/>
Read & execute	<input type="checkbox"/>	<input type="checkbox"/>
List folder contents	<input type="checkbox"/>	<input type="checkbox"/>
Read	<input type="checkbox"/>	<input type="checkbox"/>

[Learn about access control and permissions](#)

OK Cancel Apply

**Select Users, Computers, or Groups**

Select this object type:

Users, Groups, or Built-in security principals **Object Types...**

From this location:

szkola.local **Locations...**

Enter the object names to select [examples](#)

**Pippen\_Scottie (Pipens@szkola.local)** **Check Names**

**Advanced...** **OK** Cancel



**Przepisy Properties**

General | Sharing | Security | Previous Versions | Customize

Object name: C:\Przepisy

Group or user names:

- CREATOR OWNER
- SYSTEM**
- Pippen Scottie (Pipens@szkola.local)**
- Administrators (SZKOLA\Administrators)

To change permissions, click Edit.

Permissions for Pippen Scottie

	Allow	Deny
Full control		
Modify		
Read & execute	✓	
List folder contents	✓	
Read	✓	
Write		

For special permissions or advanced settings, click Advanced.

[Learn about access control and permissions](#)

**Advanced Security Settings for Przepisy**

Permissions | Auditing | Owner | Effective Permissions

To view or edit details for a permission entry, select the entry and then click Edit.

Object name: C:\Przepisy

Permission entries:

Type	Name	Permission	Inherited From	Apply To
Allow	Pippen Scottie (Pipens@...	Read & execute	<not inherited>	This folder, subfolders and...
Allow	SYSTEM	Full control	C:\	This folder, subfolders and...
Allow	Administrators (SZKOLA\...	Full control	C:\	This folder, subfolders and...
Allow	Users (SZKOLA\Users)	Read & execute	C:\	This folder, subfolders and...
Allow	Users (SZKOLA\Users)	Special	C:\	This folder and subfolders
Allow	CREATOR OWNER	Special	C:\	Subfolders and files only

Include inheritable permissions from this object's parent

[Managing permission entries](#)





Recycle Bin

### Advanced Security Settings for Przepisy

Permissions

To view or edit details for a permission entry, select the entry and then click Edit.

Object name: C:\Przepisy

Permission entries:

Type	Name	Permission	Inherited From	Apply To
Allow	Pippen Scottie (Pipens@...	Read & execute	<not inherited>	This folder, subfolders a...
Allow	SYSTEM	Full control	C:\	This folder, subfolders a...
Allow	Administrators (SZKOLA)\...	Full control	C:\	This folder, subfolders a...
Allow	Users (SZKOLA)\Users	Read & execute	C:\	This folder, subfolders a...
Allow	Users (SZKOLA)\Users	Special	C:\	This folder and subfolders
Allow	CREATOR OWNER	Special	C:\	Subfolders and files only

Buttons: Add... Edit... Remove

Include inheritable permissions from this object's parent  
 Replace all existing inheritable permissions on all descendants with inheritable permissions from this object

[Managing permission entries](#)

OK Cancel Apply

### Permission Entry for Przepisy

Object

Name: Pippen Scottie (Pipens@szkola.local) Change...

Apply to: This folder, subfolders and files

Permissions:

	Allow	Deny
Full control	<input type="checkbox"/>	<input type="checkbox"/>
Traverse folder / execute file	<input checked="" type="checkbox"/>	<input type="checkbox"/>
List folder / read data	<input checked="" type="checkbox"/>	<input type="checkbox"/>
Read attributes	<input checked="" type="checkbox"/>	<input type="checkbox"/>
Read extended attributes	<input checked="" type="checkbox"/>	<input type="checkbox"/>
Create files / write data	<input type="checkbox"/>	<input type="checkbox"/>
Create folders / append data	<input type="checkbox"/>	<input type="checkbox"/>
Write attributes	<input type="checkbox"/>	<input type="checkbox"/>
Write extended attributes	<input type="checkbox"/>	<input type="checkbox"/>
Delete subfolders and files	<input type="checkbox"/>	<input type="checkbox"/>
Delete	<input type="checkbox"/>	<input type="checkbox"/>

Apply these permissions to objects and/or containers within this container only Clear All

[Managing permissions](#)

OK Cancel

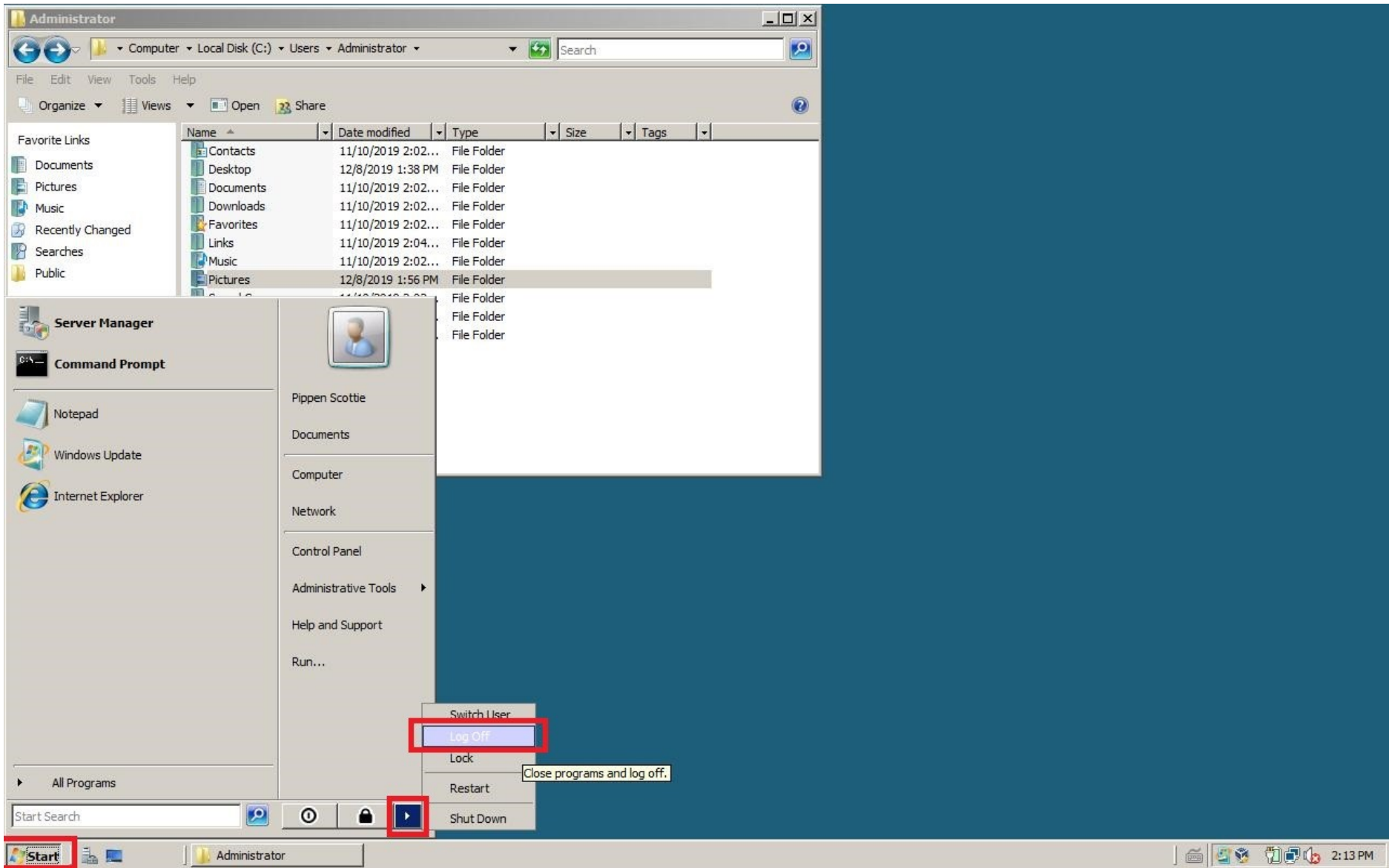

## **Rodzaje uprawnień specjalnych**

### **Przechodzenie poprzez folder/Wykonanie pliku**

- Uprawnienie Przechodzenie poprzez folder zezwala lub zabrania na dostęp do pliku w sytuacji, gdy użytkownik ten nie posiada odpowiednich uprawnień do zawierającego ten plik katalogu, ale posiada je w stosunku do samego pliku. Prawo to można stosować tylko do folderów. Uprawnienie to ma zastosowanie tylko w stosunku do tych użytkowników i grup, którym poprzez zasady grup nie przyznano prawa

### **Pomijanie sprawdzania przebiegu.**

(domyślnie grupa Wszyscy otrzymuje prawo Pomijanie sprawdzania przebiegu). Ustawienie dla folderu uprawnienia Przechodzenie poprzez folder nie powoduje automatycznego ustawienia Wykonanie pliku. Uprawnienie Wykonanie pliku przyznaje lub odmawia użytkownikowi prawa do uruchamiania plików zawierających programy. Prawo to stosuje się jedynie do plików.

**Odczyt atrybutów** - Zezwala lub odmawia przeglądania atrybutów pliku lub folderu takich jak Tylko do odczytu lub Ukryty

**Odczyt atrybutów rozszerzonych** - Zezwala bądź odmawia przeglądania rozszerzonych atrybutów pliku bądź folderu. Niektóre rozszerzone atrybuty definiują same aplikacje we właściwy dla siebie sposób. Należą do nich również dwa atrybuty NTFS - kompresji i szyfrowania. Tworzenie plików/Zapis danych - Zezwala bądź odmawia prawa do tworzenia plików wewnątrz folderu.

**Zapis danych** zezwala bądź odmawia prawa do dokonywania zmian w plikach i nadpisywania ich bieżącej zawartości. Prawo to stosuje się jedynie do plików. Tworzenie folderów/Dołączanie danych - Zezwala bądź odmawia prawa tworzenia podkatalogów wewnątrz folderu. Dołączanie danych zezwala bądź odmawia do dopisywania danych na końcu istniejącego pliku, lecz nie do zmiany, usuwania lub nadpisywania istniejących już w nim danych.

**Zapis atrybutów** - Zezwala bądź odmawia prawa do zmieniania atrybutów pliku lub folderu takich jak Tylko do odczytu, Ukryty Zapis rozszerzonych atrybutów - Zezwala bądź odmawia prawa do zmieniania rozszerzonych atrybutów pliku lub folderu.

**Usuwanie podfolderów i plików** - Zezwala bądź odmawia prawa do usuwania znajdujących się wewnątrz folderu plików zabezpieczeń podkatalogów, nawet jeżeli użytkownik nie posiada uprawnienia Usuwanie do usuwanego pliku lub podkatalogu.

**Usuwanie** - Zezwala bądź odmawia prawa do usuwania plików i katalogów. Jeżeli użytkownik nie posiada uprawnienia Usuwanie do pliku lub katalogu, ciągle może je usunąć o ile posiada uprawnienie Usuwanie podfolderów i plików w stosunku do folderu nadrzędnego.

**Odczyt uprawnień** - Zezwala bądź odmawia prawa do odczytywania uprawnień zastosowanych do pliku lub folderu, takich jak Pełna kontrola, Zapis, Odczyt.

**Zmiana uprawnień** - Zezwala bądź odmawia prawa do zmieniania uprawnień zastosowanych do pliku lub folderu takich jak Pełna kontrola, Zapis, Odczyt.

**Przejęcie na własność** - Zezwala bądź odmawia prawa do przejęcia pliku lub folderu na własność. Właściciel pliku lub folderu może zawsze zmienić jego uprawnienia, niezależnie od tego, jakie zastosowano uprawnienia w celu jego ochrony.

**Synchronizacja** - Zezwala bądź odmawia prawa do tego, aby różne wątki mogły oczekiwać na zwolnienie uchwytu do pliku zabezpieczeń w ten sposób synchronizować się z innymi, sygnalizującymi to wątkami. Ten rodzaj uprawnienia ma zastosowanie jedynie dla programów wielowątkowych i wieloprocessorowych