

Tworzenie użytkowników, zarządzanie użytkownikami, tworzenie jednostki organizacyjnej

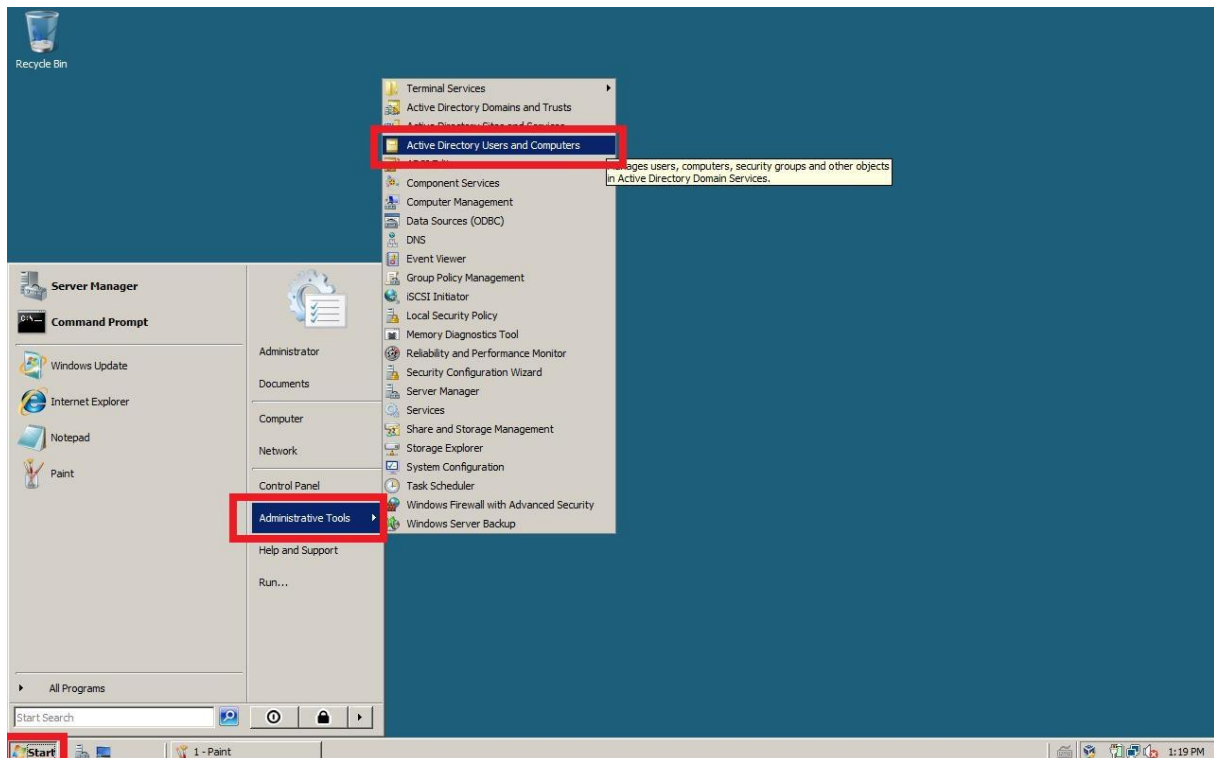

Rysunek 1 Klikamy "start", następnie "narzędzia administracyjne", następnie "Użytkownicy i komputery w Active Directory"

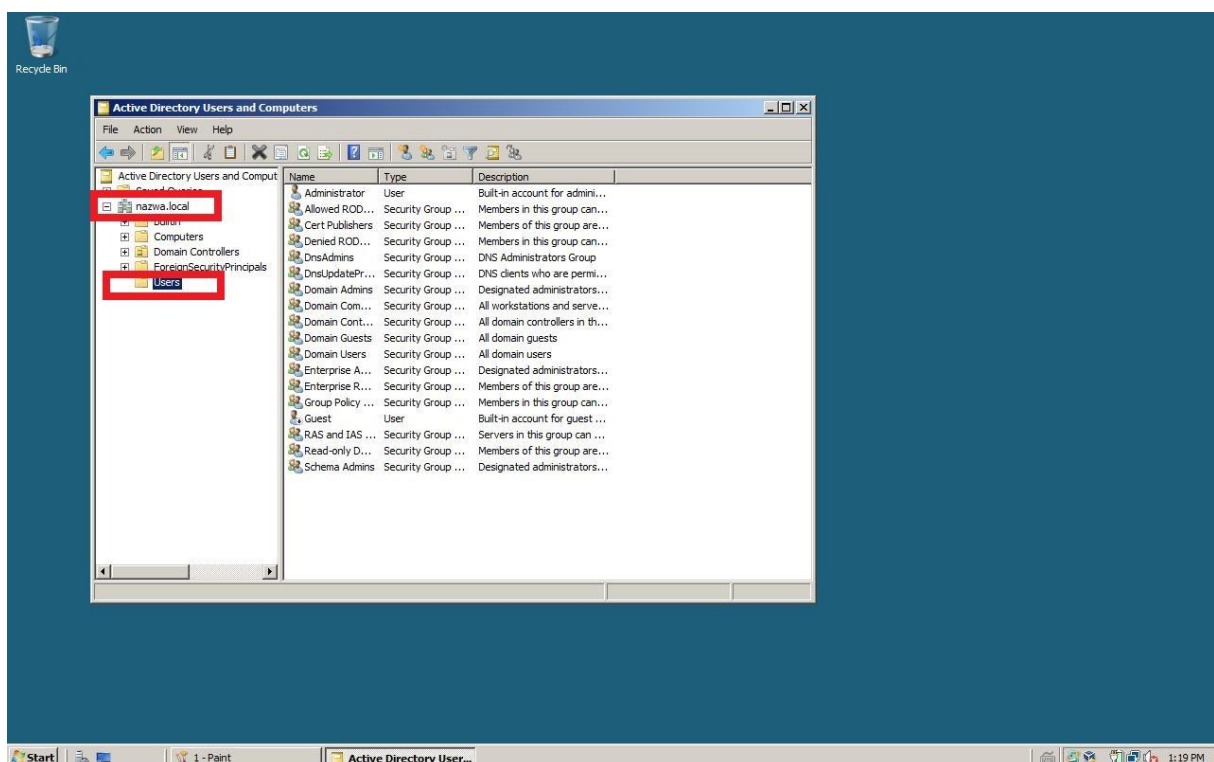

Rysunek 2 Rozwijamy zainstalowaną i skonfigurowaną domenę i wybieramy kontener "users"

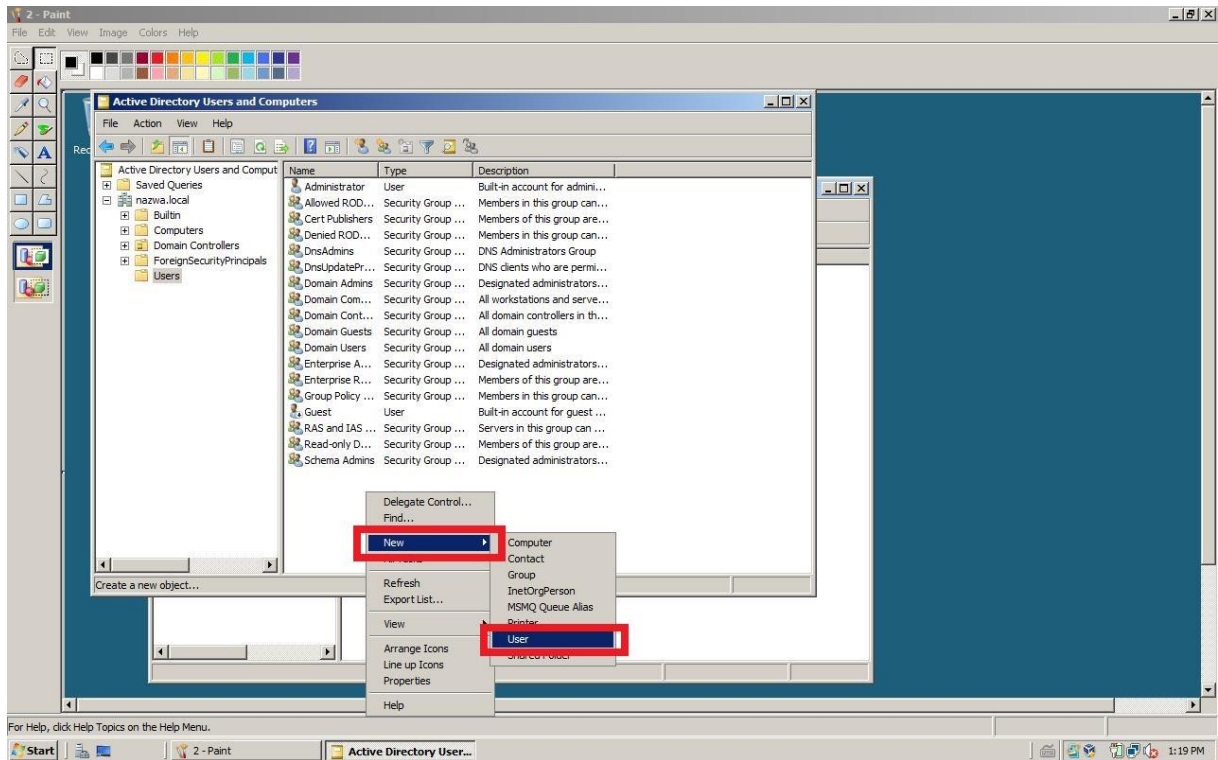

Rysunek 3 PM - New - User

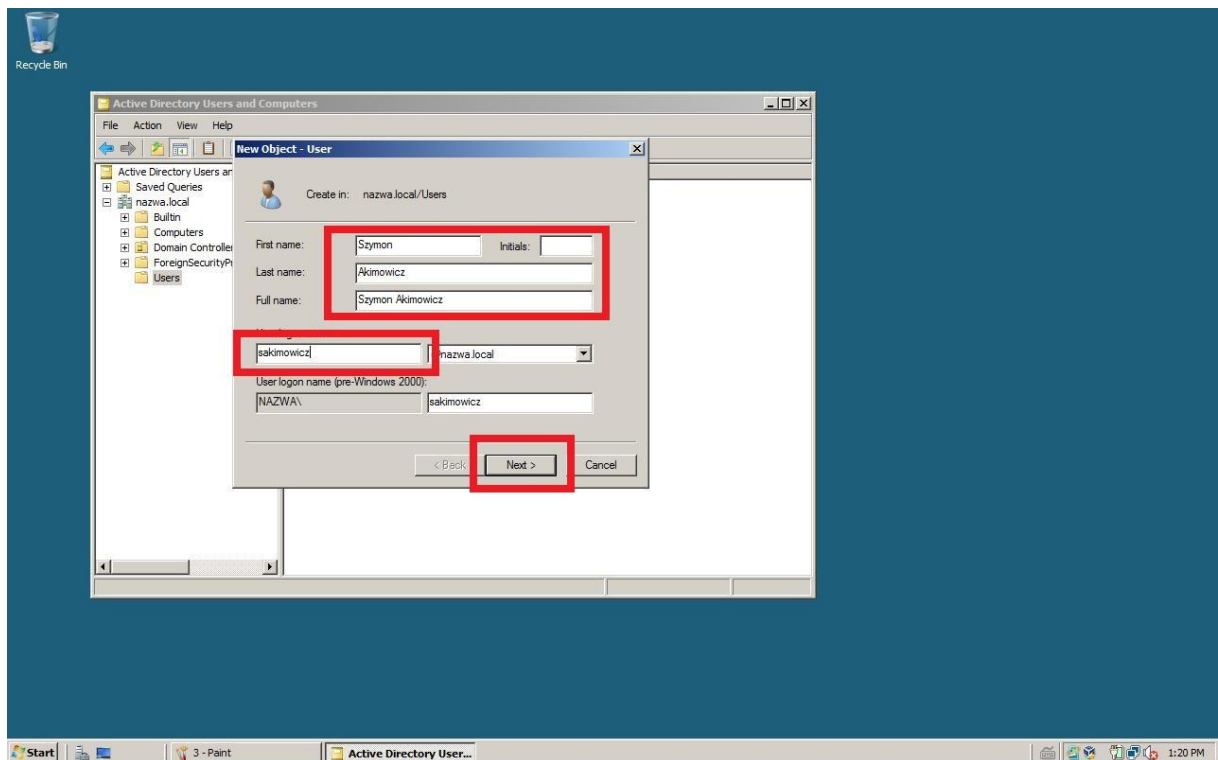

Rysunek 4 Wypełniamy komórki zgodnie z instrukcją

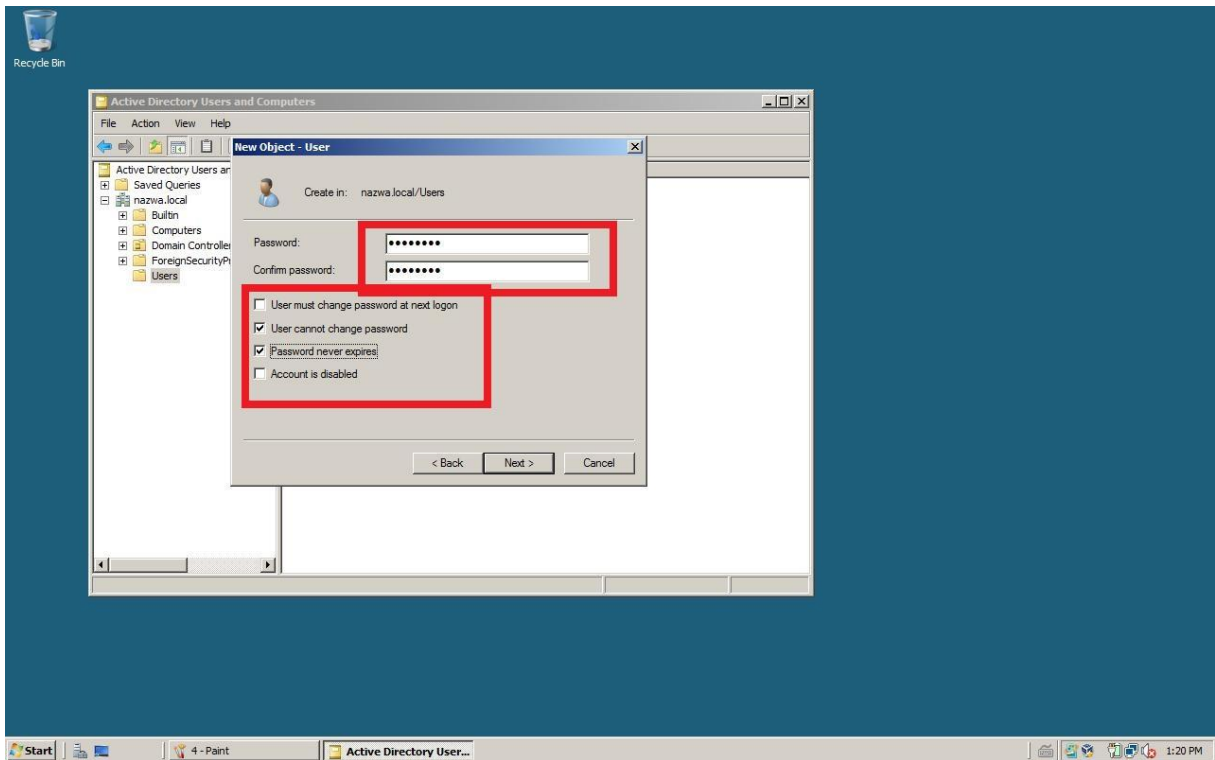

Rysunek 5 Ustawiamy hasło i zmieniamy ustawienia konta

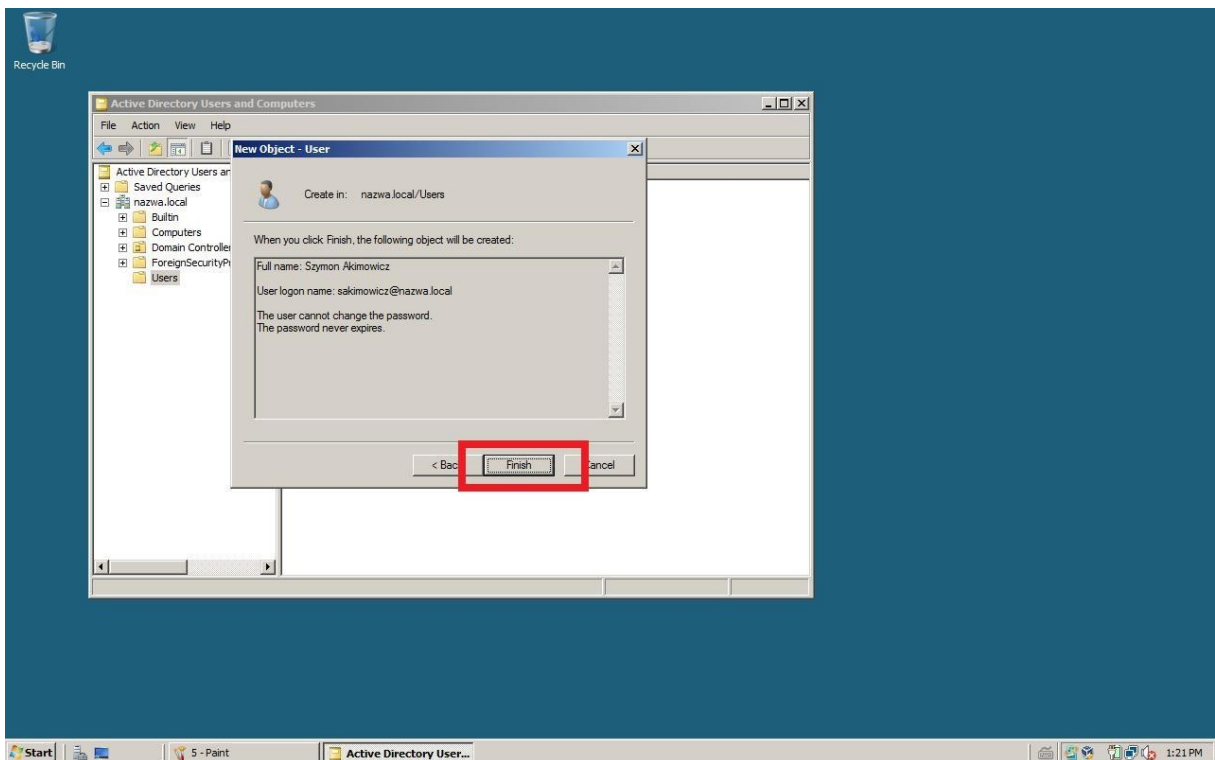

Rysunek 6 Finalizujemy pracę

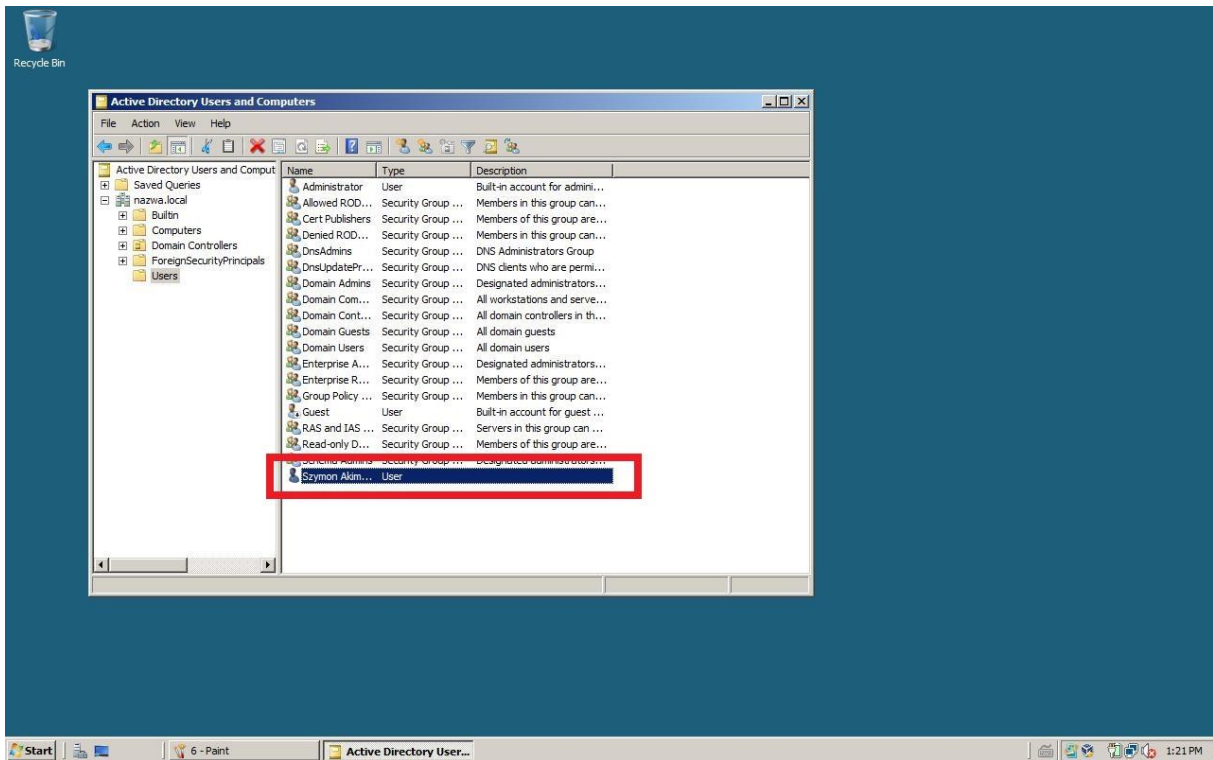

Rysunek 7 User został utworzony

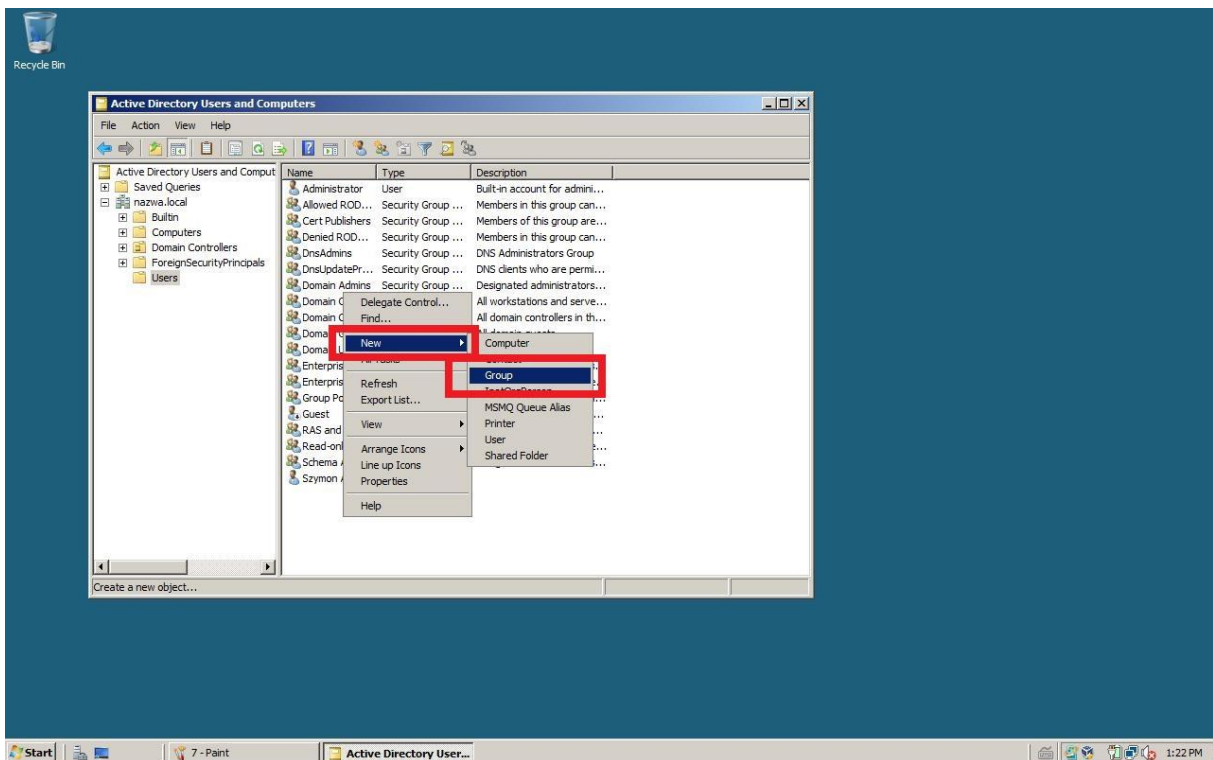

Rysunek 8 PM - New- Group

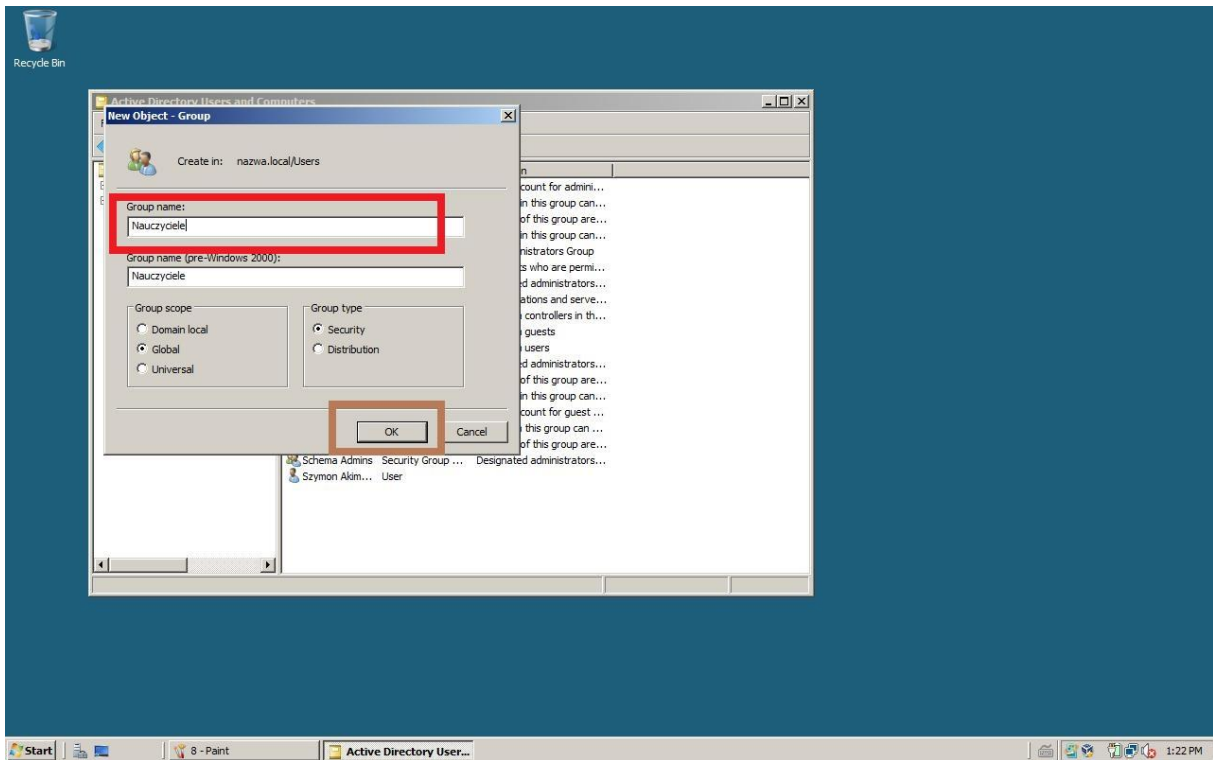

Rysunek 9 Wpisujemy nazwę grupy

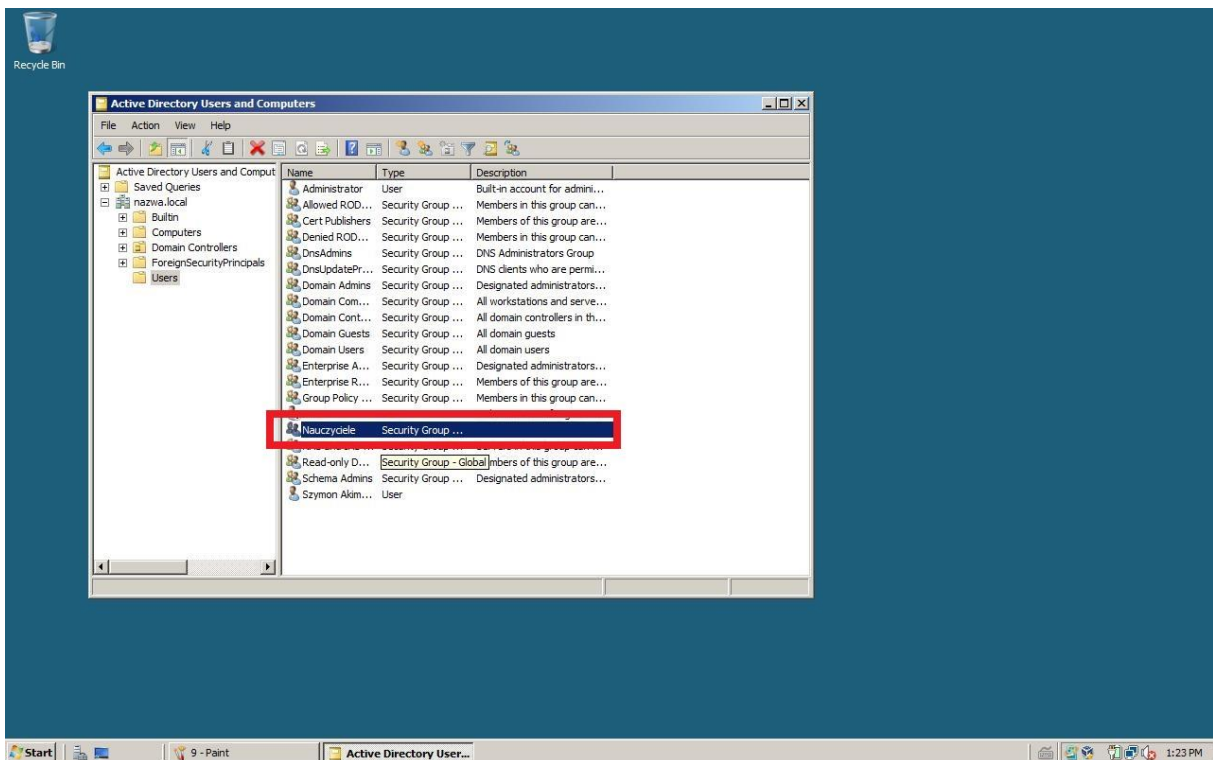

Rysunek 10 Grupa została utworzona

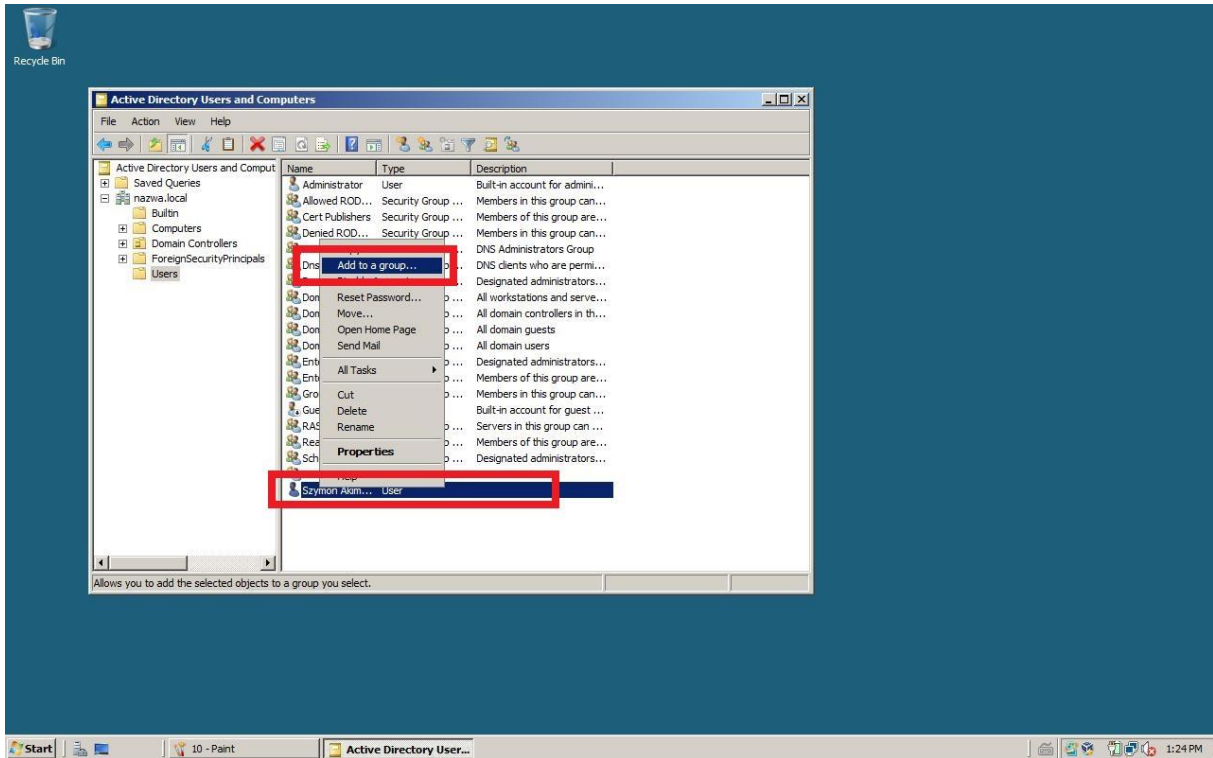

Rysunek 11 PM na użytkownika - dodaj do grupy

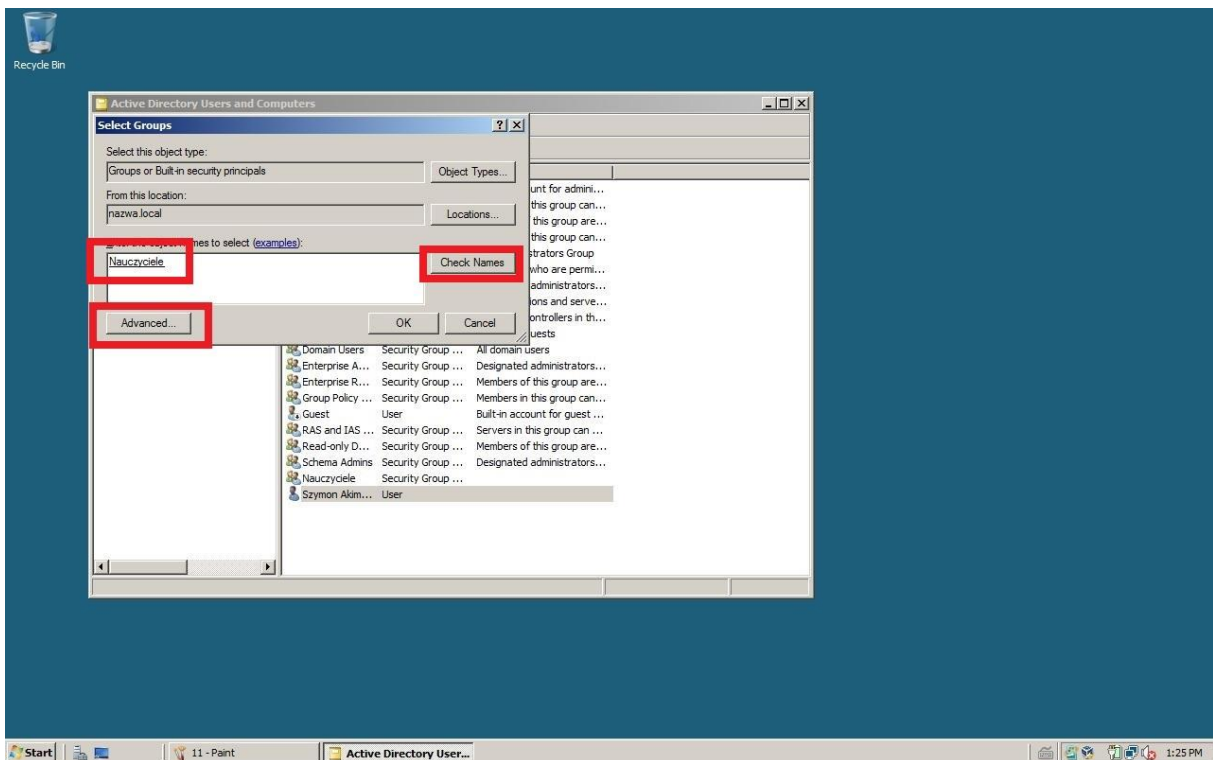

Rysunek 12 Przycisk "zaawansowane" lub nazwa grupy i "sprawdź nazwy"

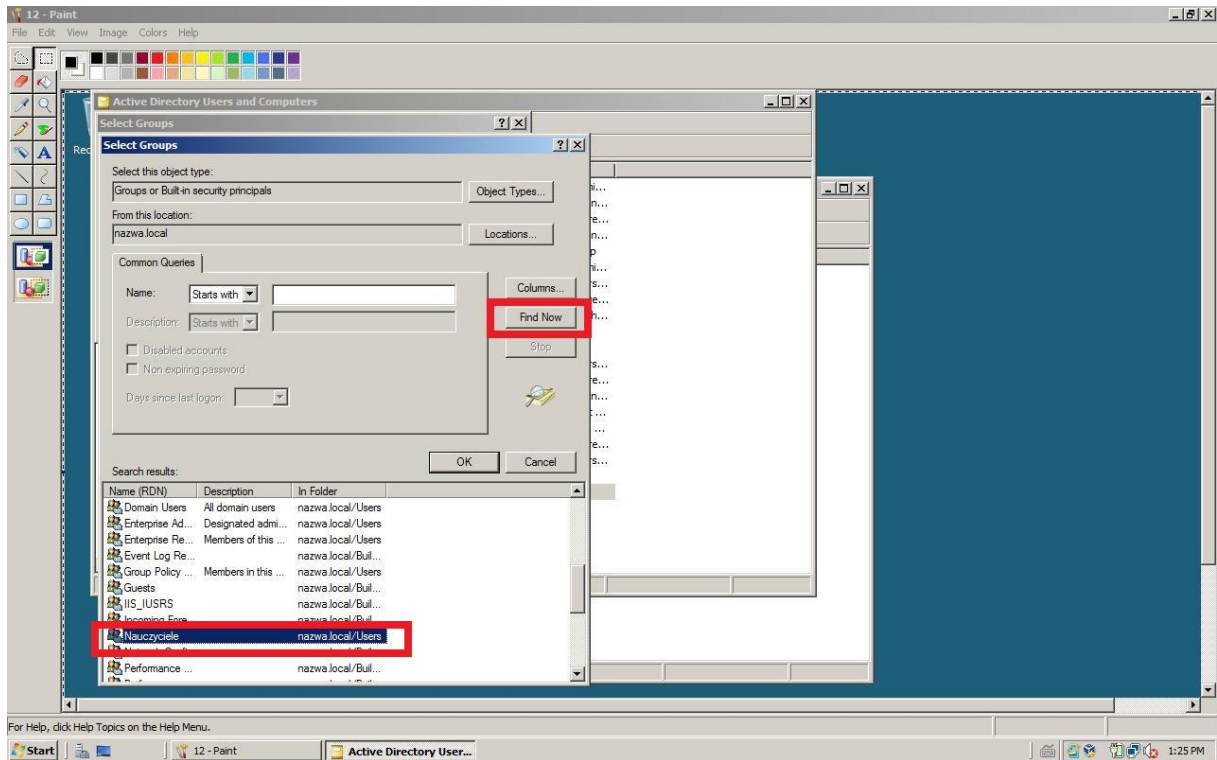

Rysunek 13 Wyszukujemy grupę i zatwierdzamy wybór

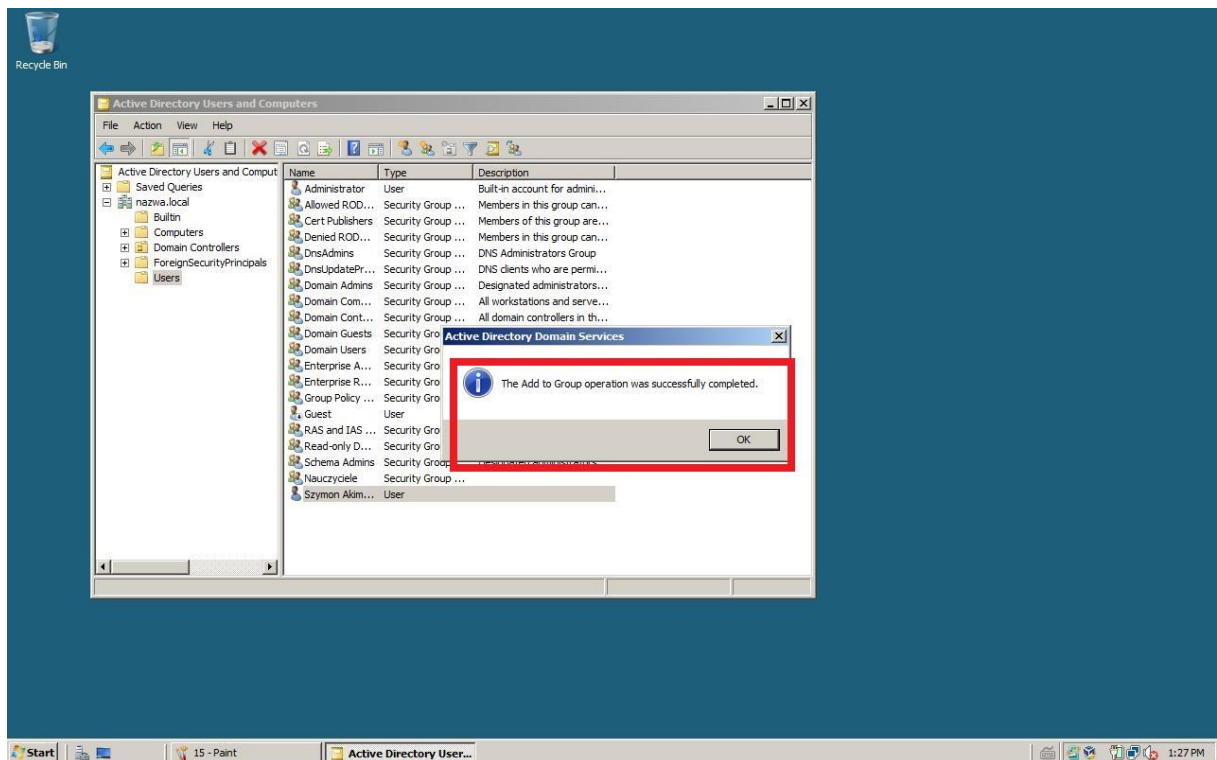

Rysunek 14 User został dodany do grupy

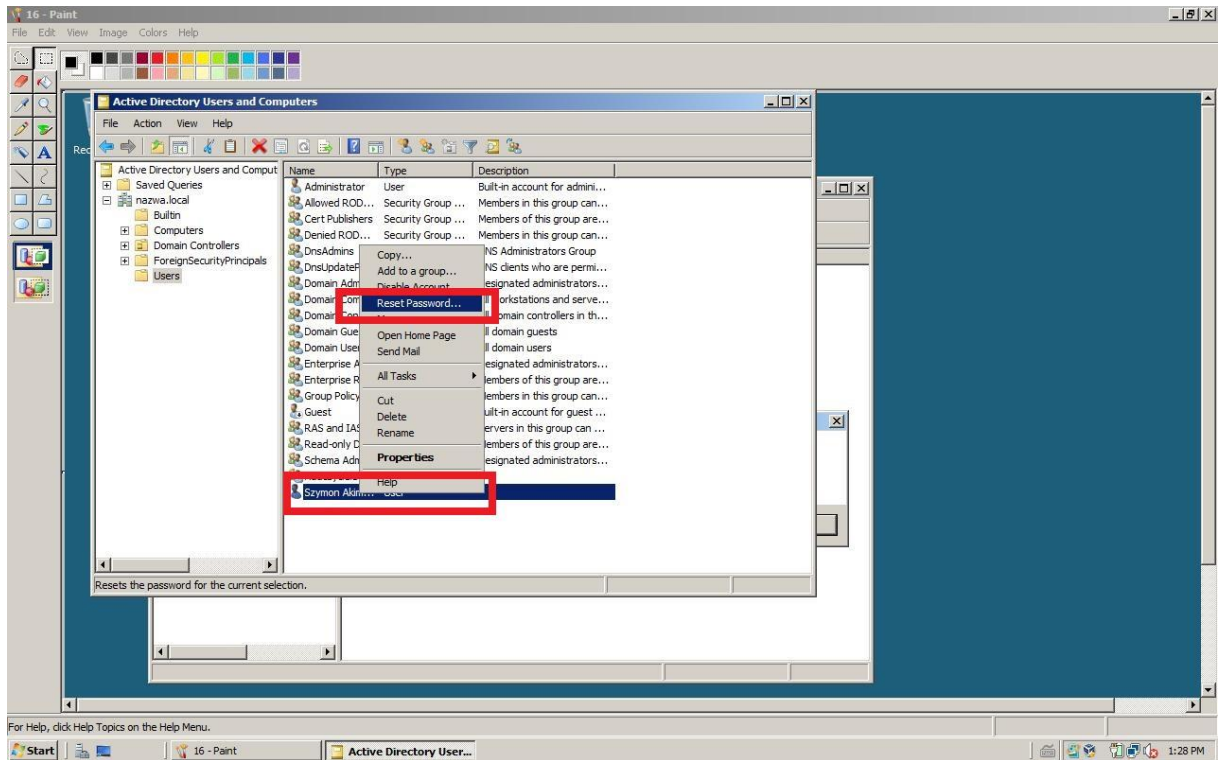

Rysunek 15 Szybkie resetowanie hasła usera: PM - reset password

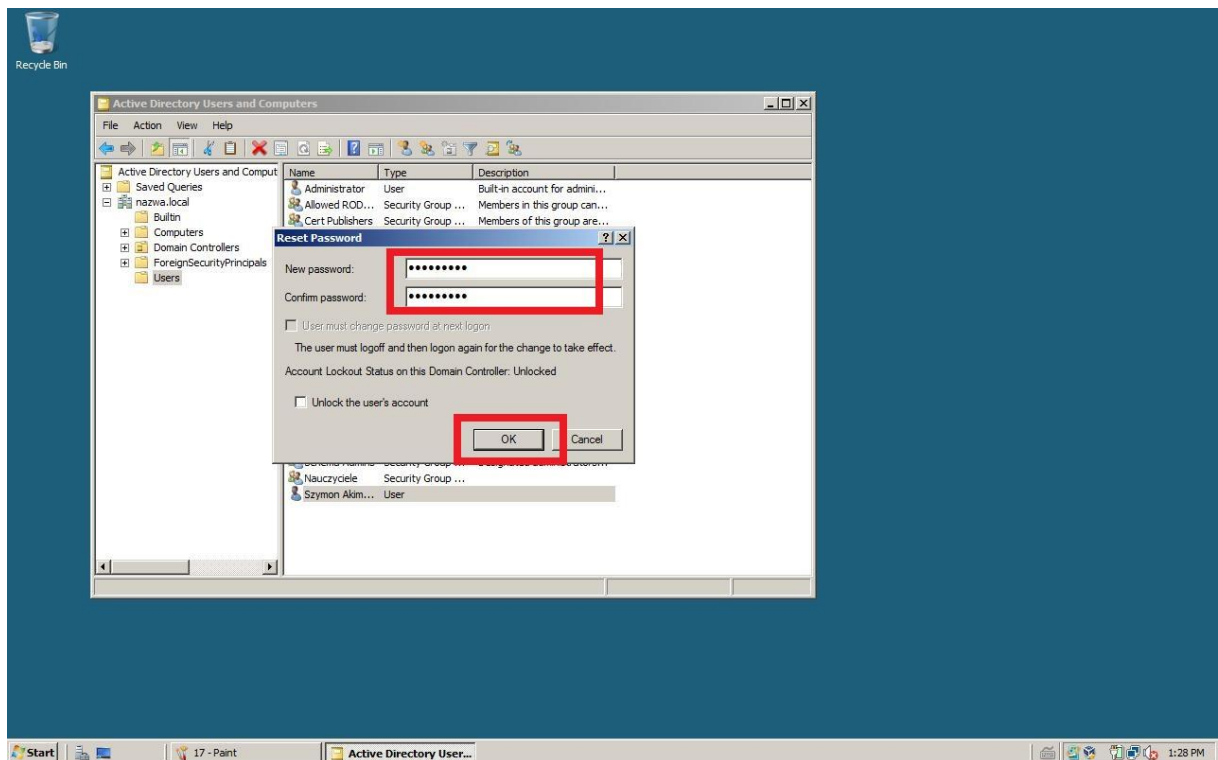

Rysunek 16 Ustawiamy nowe hasło

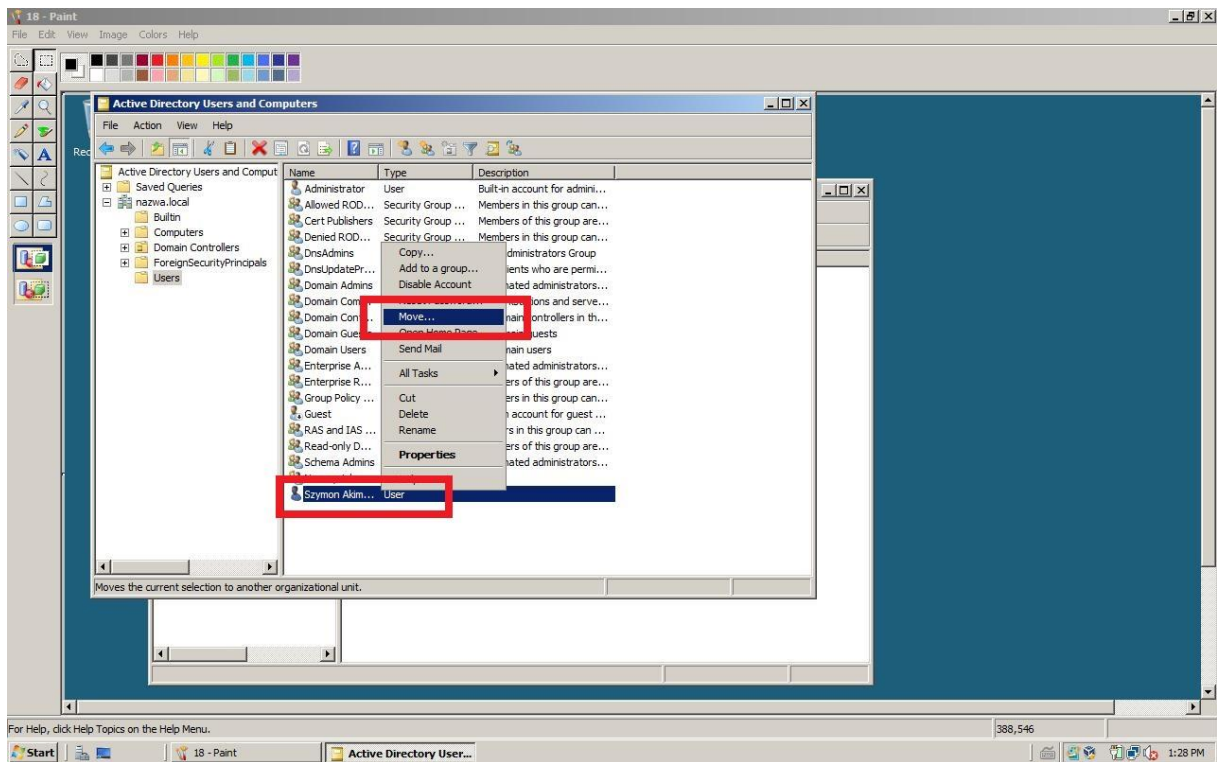

Rysunek 17 Szybkie przeniesienie usera do innego kontenera

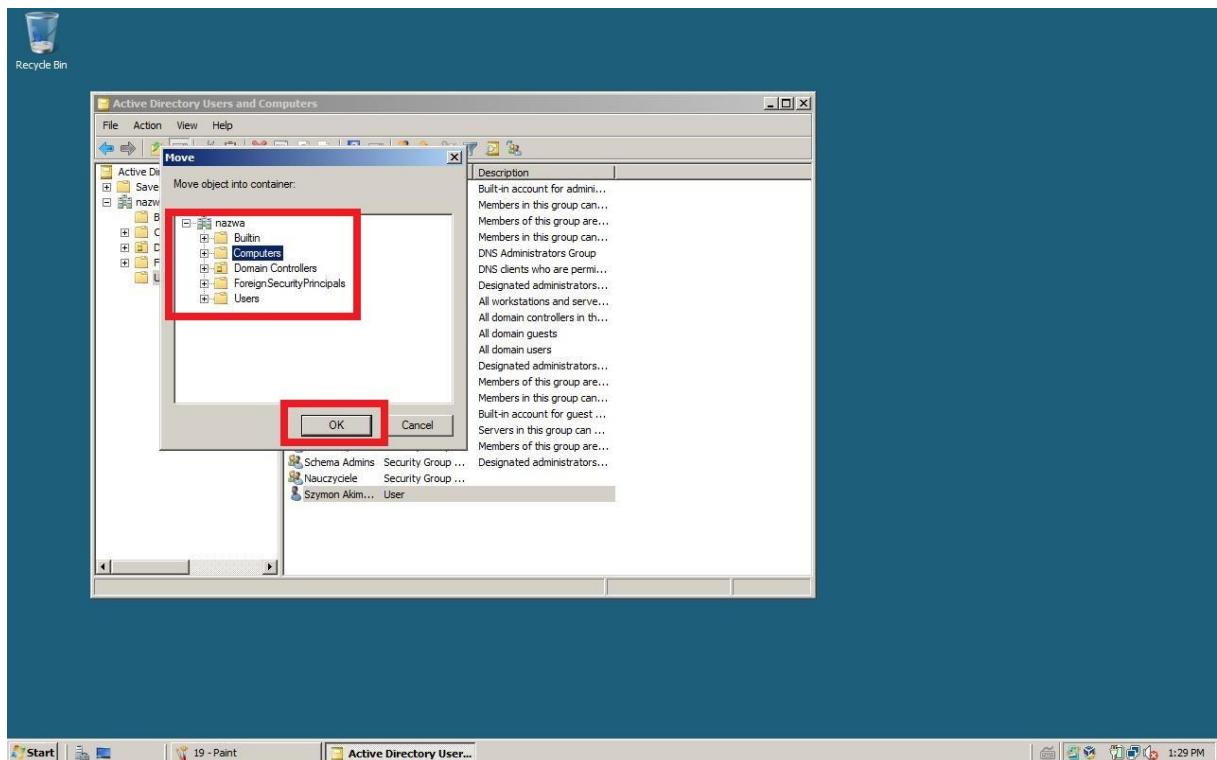

Rysunek 18 Wybieramy docelowy kontener

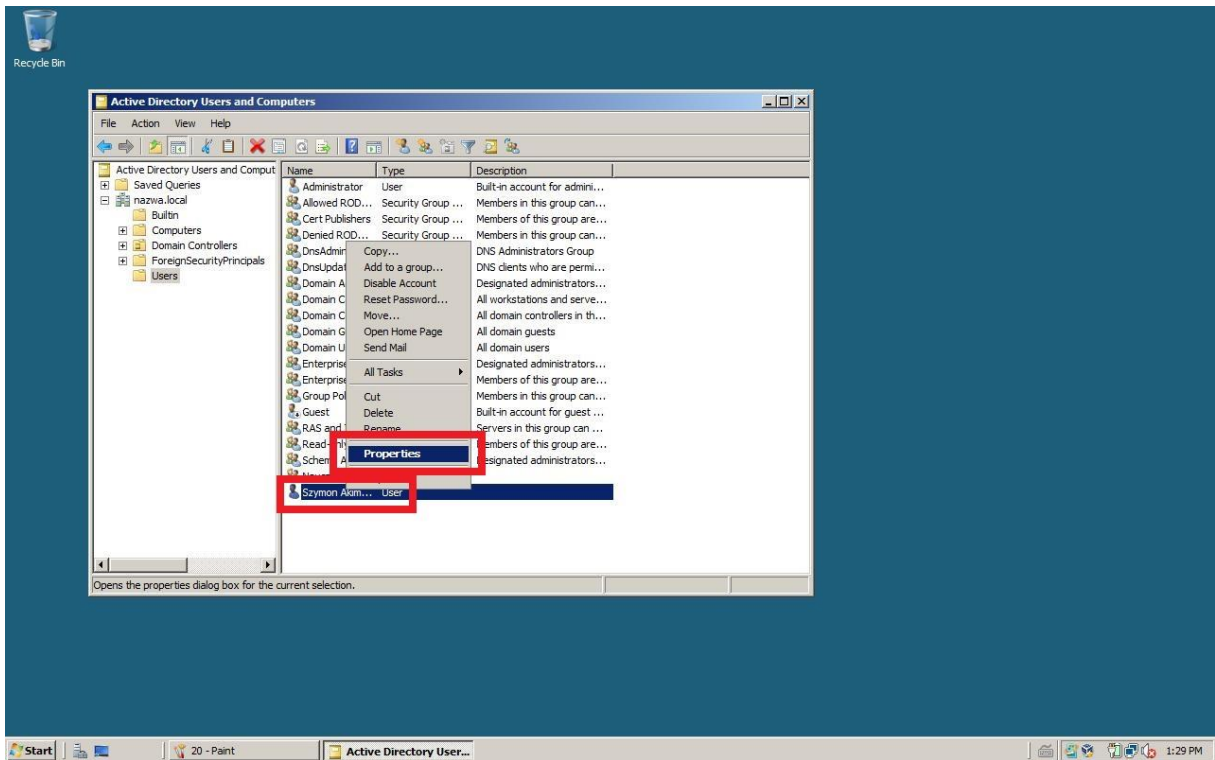

Rysunek 19 Pozostałe opcje usera

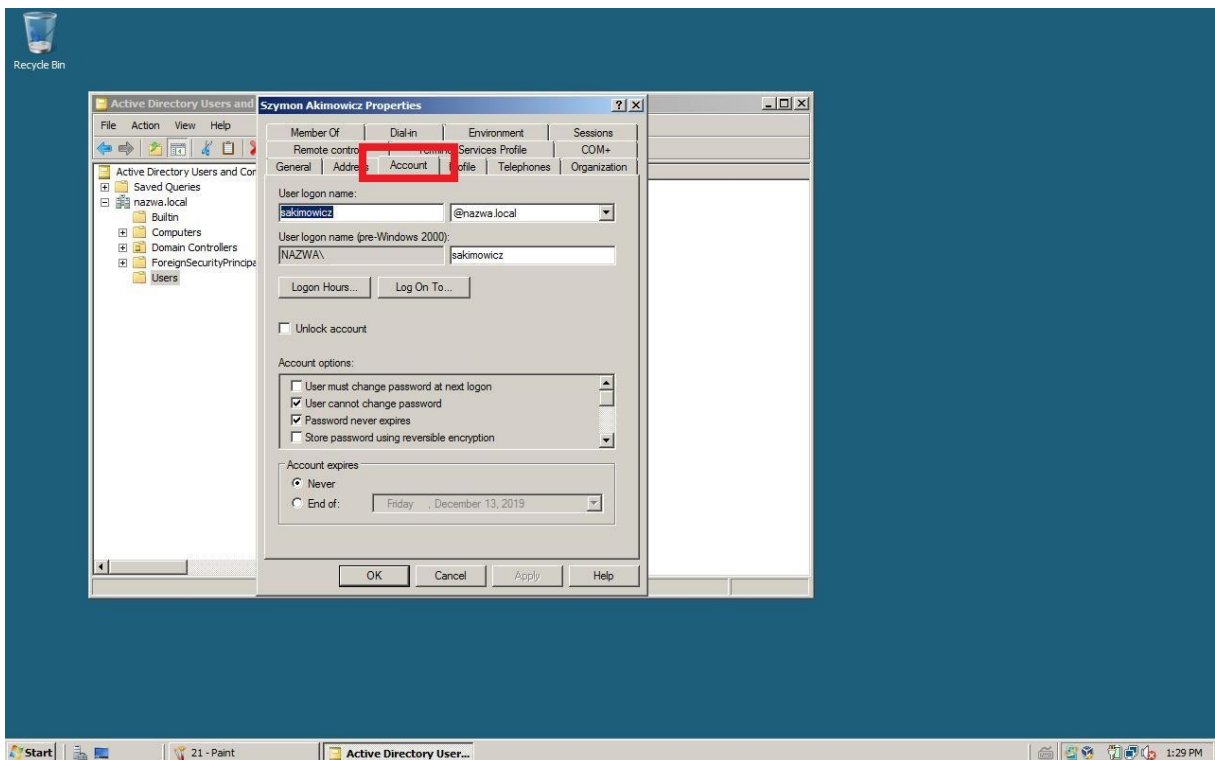

Rysunek 20 Karta "konto"

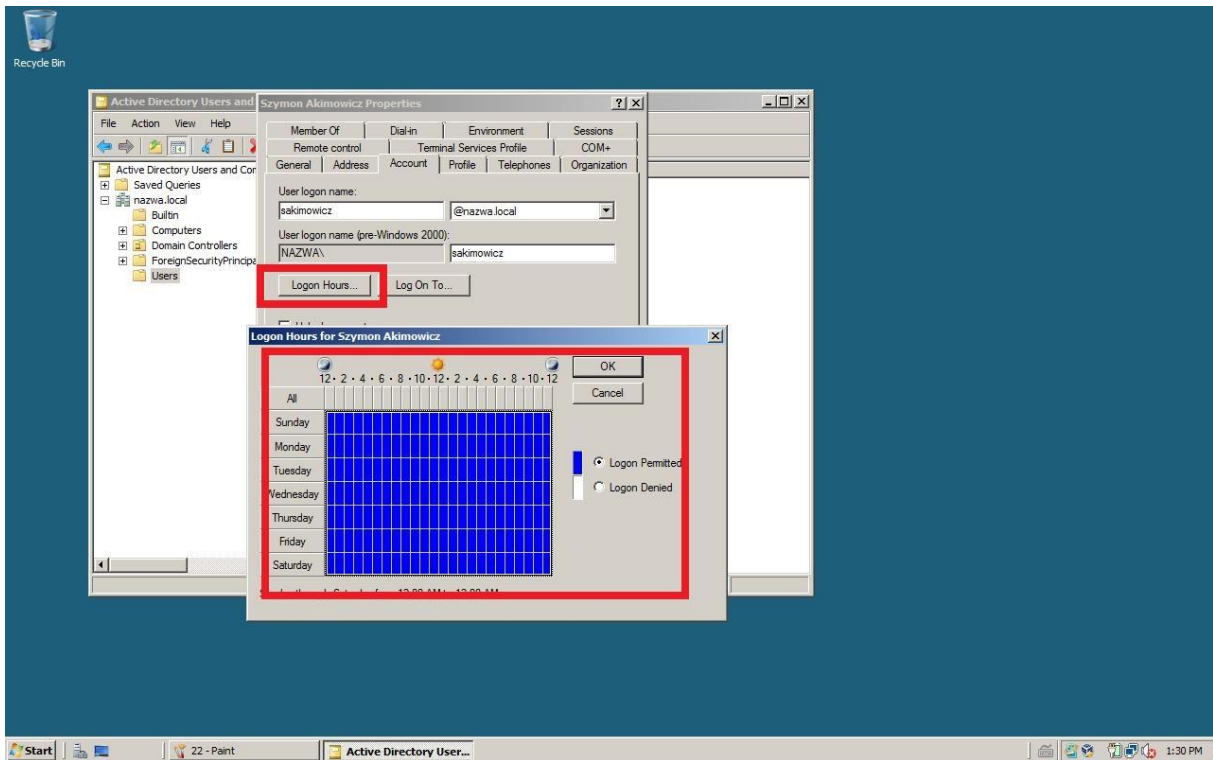

Rysunek 21 Zmiana godzin i dni logowania usera

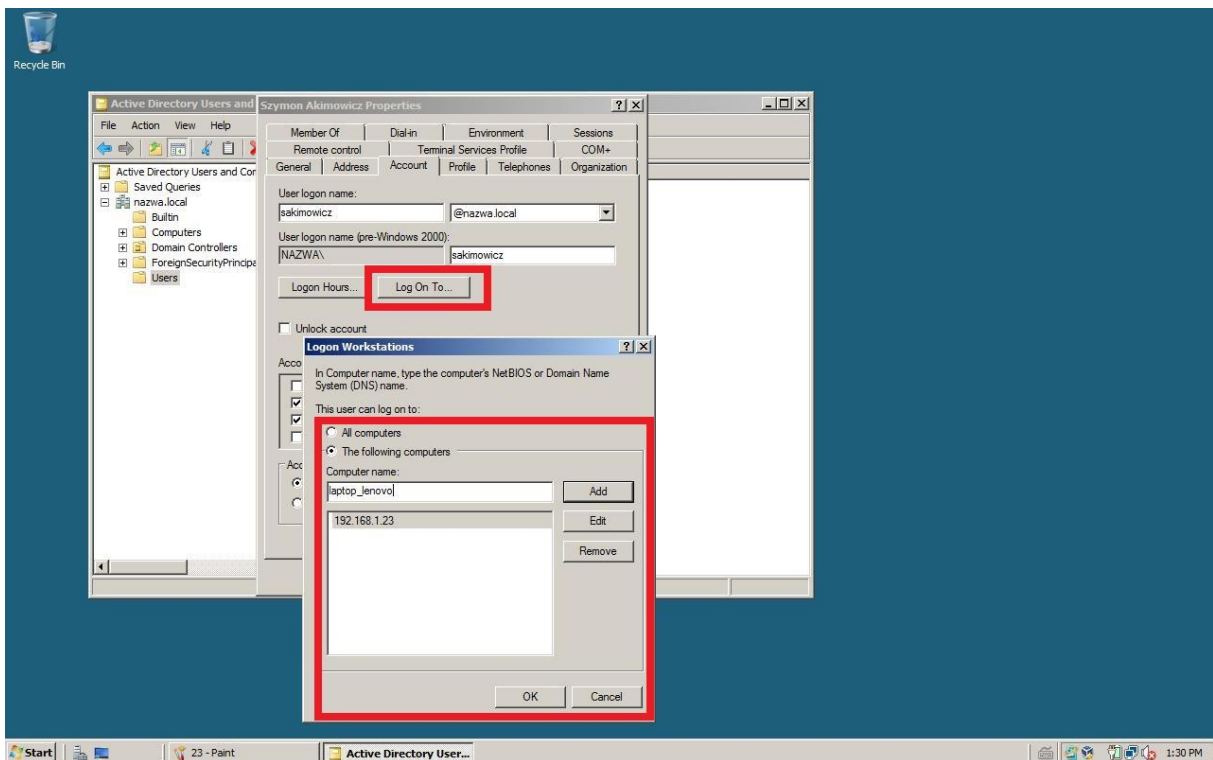

Rysunek 22 Możliwość logowania usera do konkretnego komputera (nazwa lub ip)

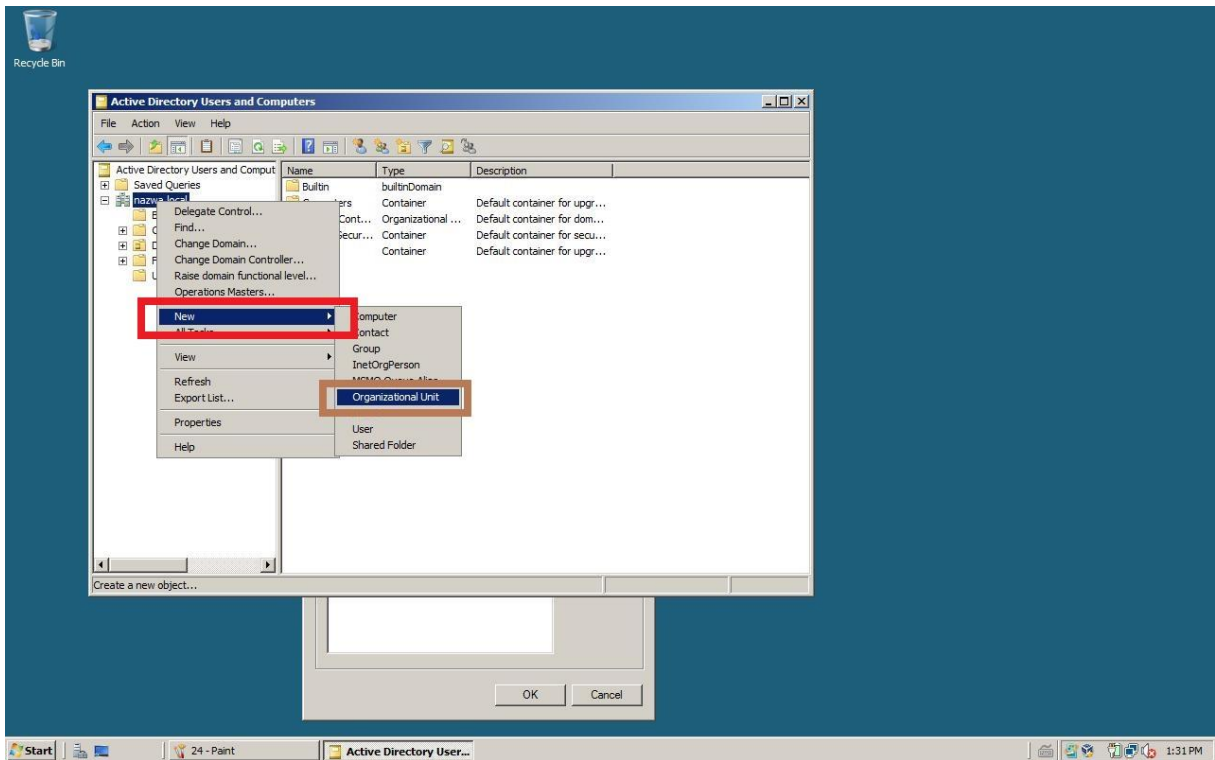

Rysunek 23 Tworzenie jednostki organizacyjnej